

# Amtsblatt

## für die

# Stadt Oldenburg

2024

Freitag, den 22. März 2024

Nr. 7

### Stadt Oldenburg (Oldb)

**9. Nachtragssatzung  
der Stadt Oldenburg (Oldb) vom 26. 02. 2024  
zur Satzung vom 16. 05. 1994  
zum Schutze von Gehölzbeständen  
in der Stadt Oldenburg (Oldb) - OL-S-6 -  
als geschützte Landschaftsbestandteile (GLB)  
in der Fassung vom 25. 02. 2008**

Aufgrund der §§ 10 und 58 des Nds. Kommunalverfassungsgesetzes (NKomVG) in der Fassung vom 17. 12. 2010 (Nds. GVBl. S. 576), zuletzt geändert durch Artikel 2 des Gesetzes vom 08. 02. 2024 (Nds. GVBl. Nr. 9), sowie der §§ 22 und 29 des Bundesnaturschutzgesetzes (BNatSchG) vom 29. 07. 2009, in Kraft getreten am 01. 03. 2010 (BGBl. I 2009, S. 2542), zuletzt geändert durch Art. 3 des Gesetzes vom 08. 12. 2022 (BGBl. I 2022, S. 2240) in Verbindung mit den §§ 14 und 22 des Niedersächsischen Naturschutzgesetzes (NNatSchG) vom 19.02. 2010, in Kraft getreten am 01. 03. 2010 (Nds. GVBl. S. 104), zuletzt geändert durch Artikel 2 des Gesetzes vom 12. 12. 2023 (Nds. GVBl. S. 289; 2024 Nr. 13), hat der Rat der Stadt Oldenburg (Oldb) folgende Satzung beschlossen:

#### § 1

- 1) Die Satzung vom 16. 05. 1994 (Amtsblatt für den Regierungsbezirk Weser-Ems, Seite 868) in der Fassung vom 25. 02. 2008 (Amtsblatt für die Stadt Oldenburg vom 28. 03. 2008, S. 21 u. 22) - Anlage 1 und Anlage 2 - wird um die nachfolgend beschriebenen geschützten Landschaftsbestandteile (GLB) Nr. 41 bis 53 ergänzt:
  41. Bestand von 25 Altbäumen an der Westseite des Hogenkamps zwischen Wieselweg und Schlägbaumweg (Gemarkung Eversten, Flur 2, Flurstücke 60/49, 60/50, 60/56, 29/24, 69/1, 64/40, 1207/69, 2485/68, 68/29, 68/8, 1304/68 und 68/16);
  42. Etwa 200jährige Eiche (*Quercus robur*) mit einem Stammumfang von 3,55 m auf den Grundstücksgrenzen Am Schützenplatz 52 und 54 sowie Jägerstraße 5 C und 11 B (Gemarkung Oldenburg, Flur 5, Flurstücke 4144/316, 2194/317, 2196/317, 317/2, 4011/317);
  43. Vier Hainbuchen (*Carpinus betulus*) auf dem Grundstück Binsenstraße 32 (Gemarkung Eversten, Flur 9, Flurstück 3431/182);
  44. Eine Stieleiche (*Quercus robur*) mit einem Stammumfang von 300 cm und einem Alter von ca. 130 Jahren auf dem Grundstück des Bürgerfelder Turnerbundes (BTB) Alexanderstr. 207

(Gemarkung Oldenburg, Flur 2, Flurstück 147/1);

45. 120jährige Blutbuche (*Fagus sylvatica* f. *purpurea*) mit einem Stammumfang von ca. 3,75 m auf dem Grundstück Chaukenstr. 35 (Gemarkung Oldenburg, Flur 3, Flurstücke 2022/21 und 2420/21);
46. Straßenbildprägende Blutbuche (*Fagus sylvatica* f. *purpurea*) mit einem Stammumfang von ca. 2,20 m auf dem Grundstück Lammweg 14 (Gemarkung Osternburg, Flur 9, Flurstück 811/40);
47. Eine Stieleiche (*Quercus robur*) an der Grundstücksgrenze Stresemannstr. 31 und Trommelweg 88 A (Gemarkung Ohmstede, Flur 25, Flurstücke 1392/103, 1976/11, 103/16 und 11/5);
48. Eine straßenbildprägende, etwa 150-200 Jahre alte Stieleiche (*Quercus robur*) mit einem Stammumfang von ca. 3,75 m am Kindergarten der Ev. Familienbildungsstätte an der Gorch-Fock-Str. 5 B/Cloppenburger Straße sowie acht etwa 100 Jahre alten Linden (*Tilia cordata*) auf dem hinteren Grundstücksteil (Gemarkung Osternburg, Flur 1, Flurstücke 56/22 und 56/23);
49. Zwei Blutbuchen (*Fagus sylvatica* f. *purpurea*) mit einem Alter von ca. 100 Jahren mit Stammumfängen von ca. 3,00 m auf dem Grundstück Theodor-Dirks-Weg 8 (Gemarkung Osternburg, Flur 20, Flurstück 74/24);
50. Zwei Eichen (*Quercus robur*) mit einem Alter von über 100 Jahren mit Stammumfängen von ca. 2,50 m auf dem Grundstück Tangastraße 33 (Gemarkung Oldenburg, Flur 1, Flurstücke 124/10 und 125/41);
51. Altbaubestand am Schramperweg (Gemarkung Eversten, Flur 9, Flurstück 92/12; Flur 8, Flurstücke 49/8, 54/15, 49/18, 602/49, 54/13, 64/11, 64/5, 48/25 und 69/5; Flur 5, Flurstücke 29/4, 34/55, 34/56, 35/15, 697/29 und 29/6);
52. Ausladende Eiche (*Quercus robur*) mit einem Alter von ca. 100 Jahren mit einer Höhe von ca. 20 m und einem Stammumfang von ca. 85 cm, am Helmsweg 109-117 (Gemarkung Osternburg, Flur 12, Flurstücke 35/279 und 35/296);
53. Grenznahe Eiche (*Quercus robur*) mit einem Alter von geschätzt 115 Jahren mit einer Höhe von ca. 16 m und einem Stammumfang von ca. 2,57 m an der Wiefelsteder Straße 35 (Gemarkung Eversten, Flur 18, Flurstücke 1664/91, 1152/91 und 1147/91).

- 2) Eine Ausfertigung dieser Satzung mit den dazugehörigen Lageplänen wird bei der Stadt Oldenburg (Oldb), Untere Naturschutzbehörde, 26105 Oldenburg, aufbewahrt und kann dort während der Dienstzeiten kostenlos eingesehen werden.

§ 2

Die Satzung tritt am Tage nach ihrer Bekanntmachung in Kraft.

**Oldenburg, den 05. 03. 2024**

Jürgen Krogmann  
Bürgermeister

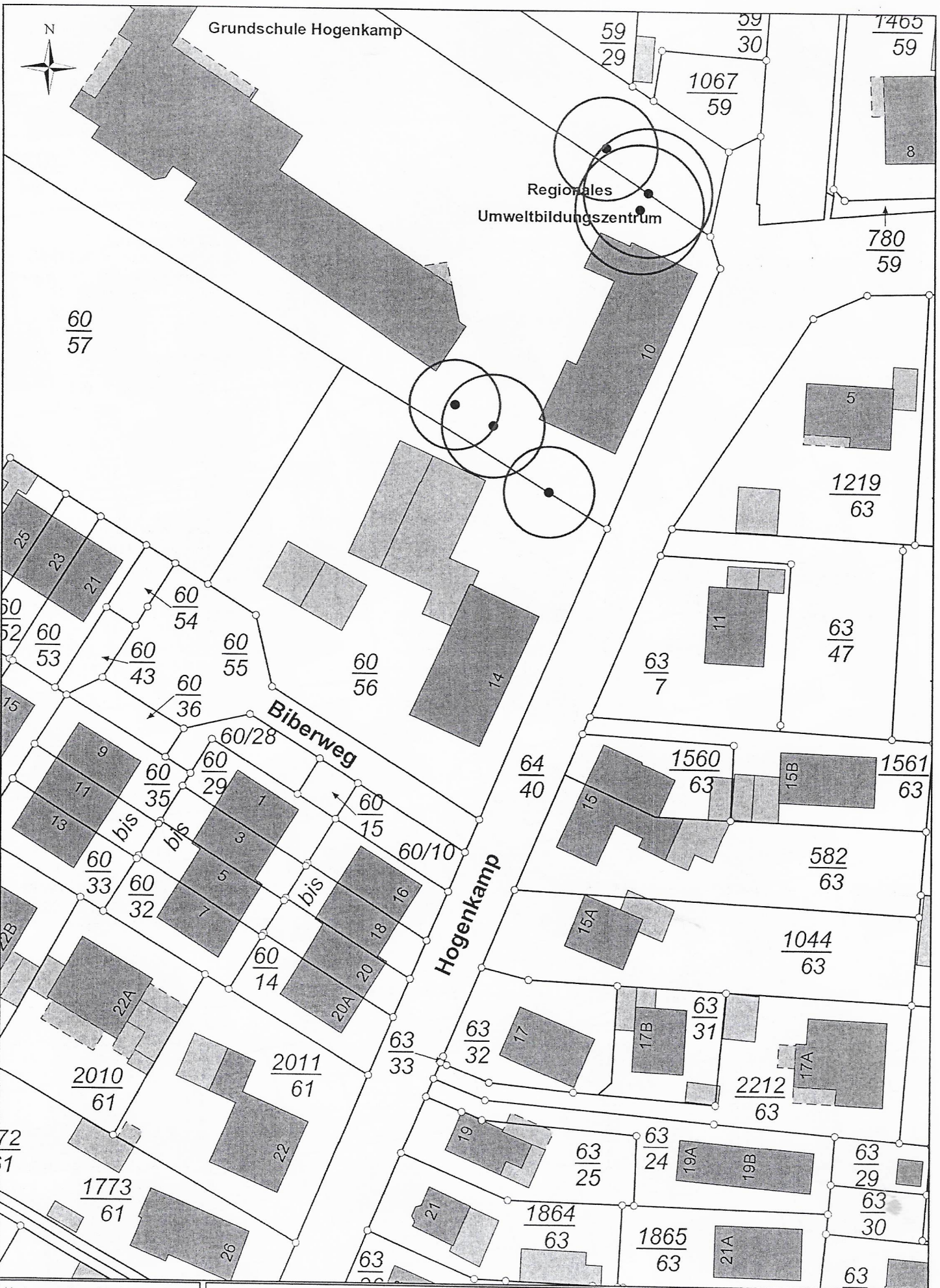

Kartengrundlage Quelle: Auszug aus den Geobasisdaten der Niedersächsischen Vermessungs- und Katasterverwaltung

© 2023 LGLN

Geschützter Landschaftsbestandteil (GLB) gem. § 29 BNatSchG i.V.m. § 22 NNatSchG westlich Hogenkamp

Maßstab: 1:750 Plan erstellt durch: FD Naturschutz und techn. Umweltschutz

Stadt Oldenburg

Jürgen Krogmann Oberbürgermeister

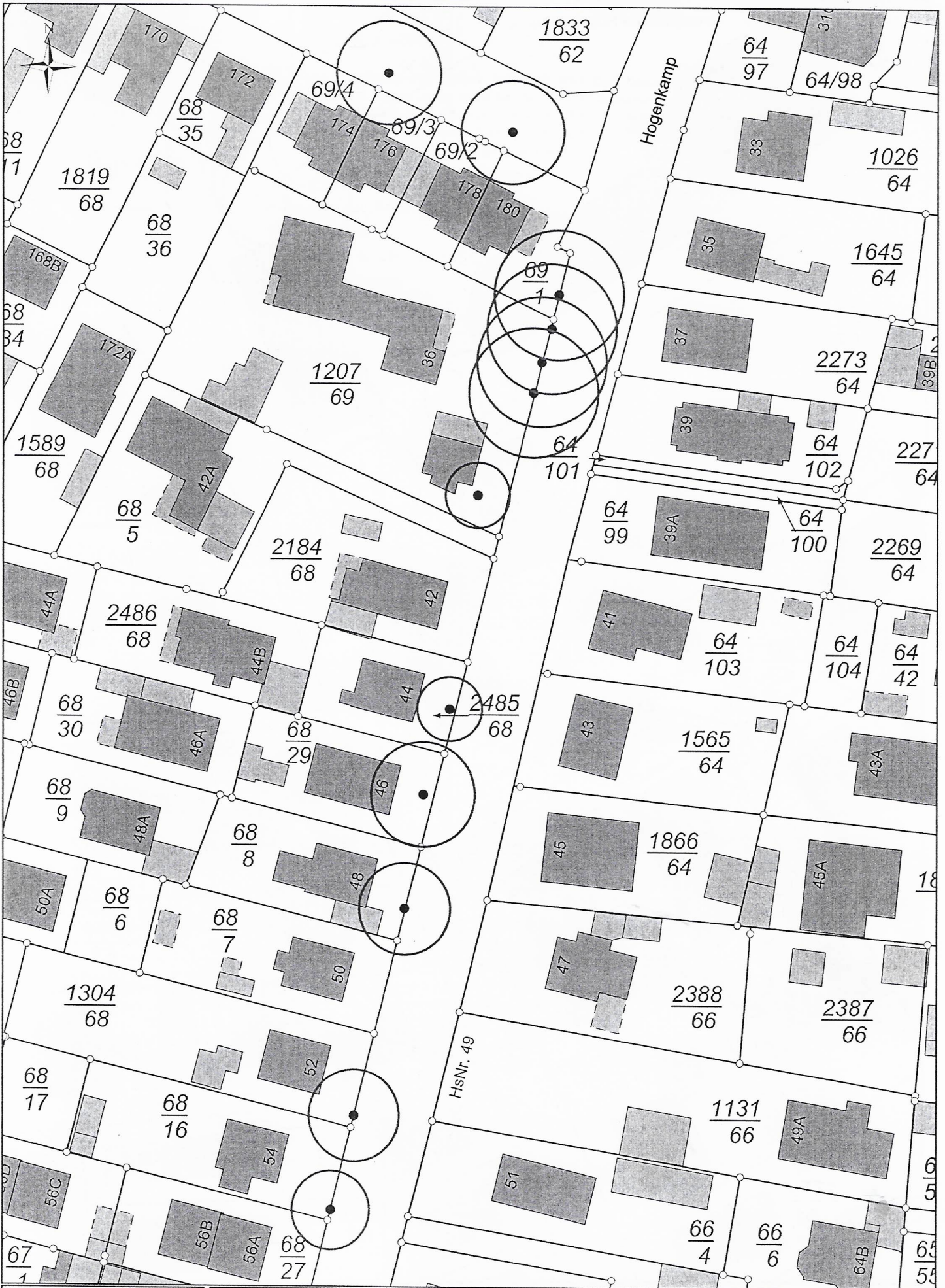

Kartengrundlage Quelle: Auszug aus den Geobasisdaten der Niedersächsischen Vermessungs- und Katasterverwaltung

© 2023 LGLN

Geschützter Landschaftsbestandteil (GLB)  
gem. § 29 BNatSchG i.V.m. § 22 NNatSchG  
westlich Hogenkamp

Maßstab: 1:750

Plan erstellt durch: FD Naturschutz und techn. Umweltschutz

 Stadt  
Oldenburg

Jürgen Krogmann Oberbürgermeister

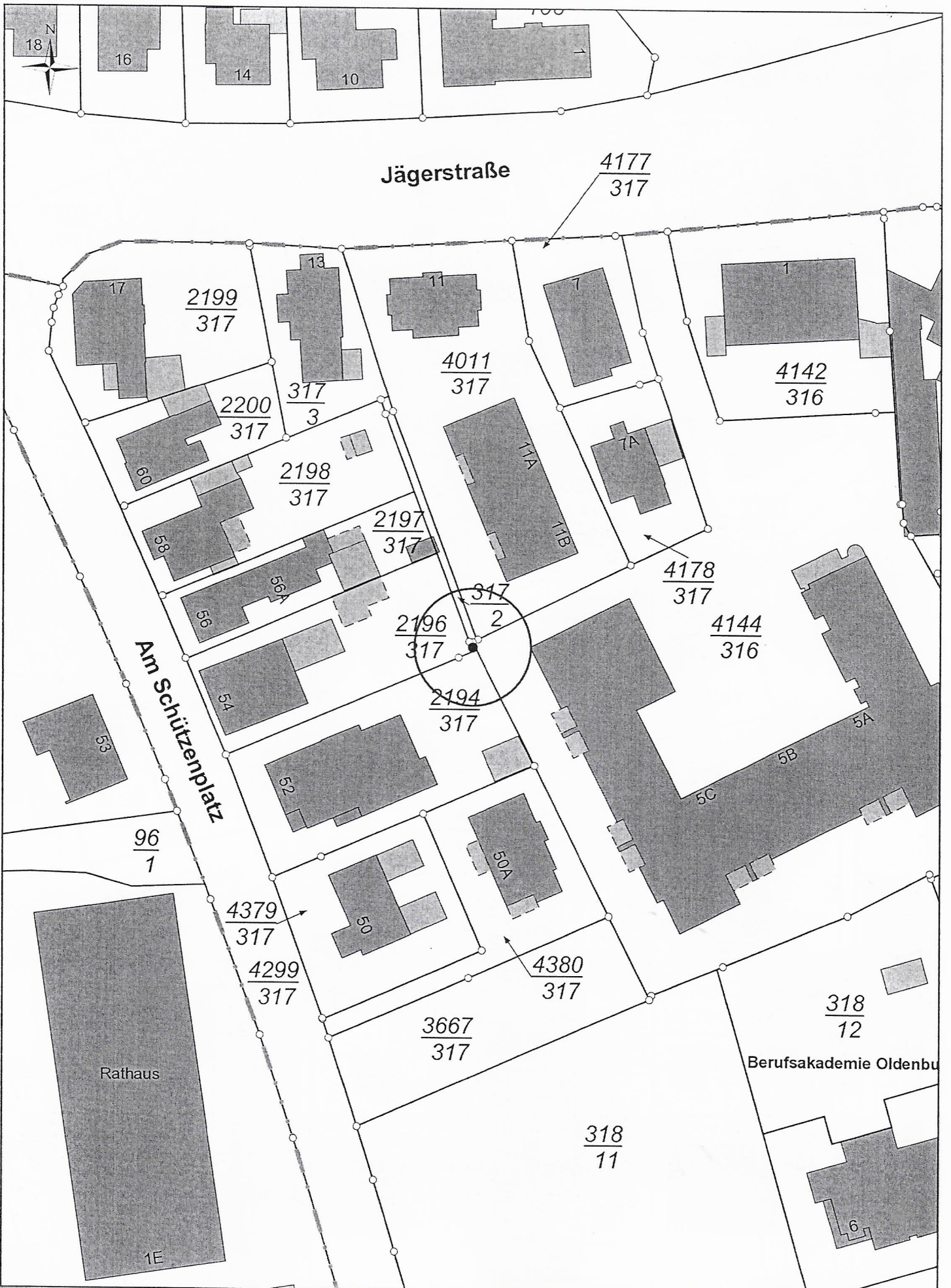

Kartengrundlage Quelle: Auszug aus den Geobasisdaten der Niedersächsischen Vermessungs- und Katasterverwaltung  
 © 2023 LGLN

Geschützter Landschaftsbestandteil (GLB)  
 gem. § 29 BNatSchG i.V.m. § 22 NNatSchG  
 1 Eiche, Am Schützenplatz 54  
 Maßstab: 1:750 Plan erstellt durch: FD Naturschutz und techn. Umweltschutz

Stadt Oldenburg  
 Jürgen Krogmann Oberbürgermeister

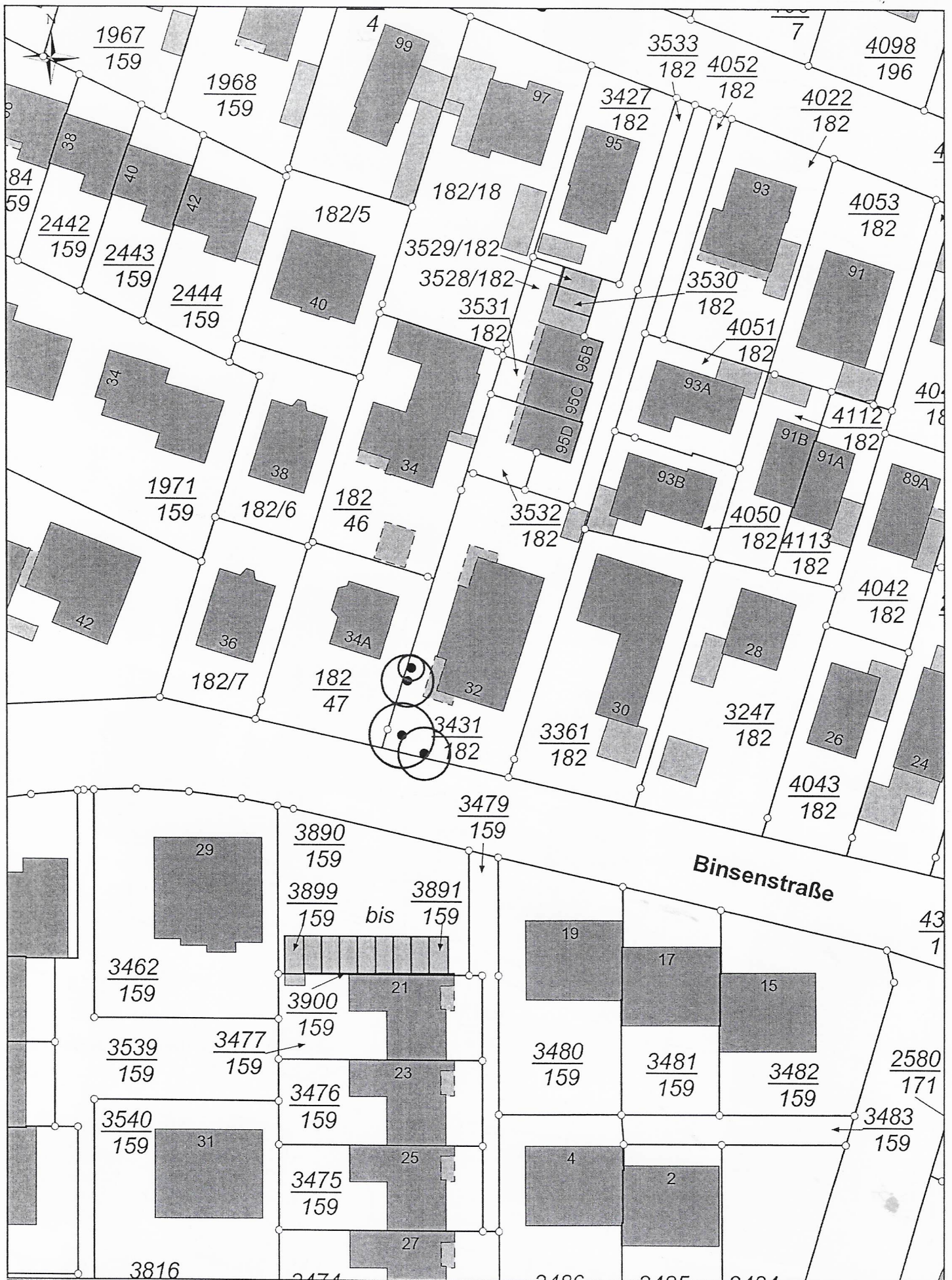

Kartengrundlage Quelle: Auszug aus den Geobasisdaten der Niedersächsischen Vermessungs- und Katasterverwaltung

© 2023 LGLN

Geschützter Landschaftsbestandteil (GLB)  
gem. § 29 BNatSchG i.V.m. § 22 NNatSchG  
Vier Hainbuchen, Binsenstraße 32

Maßstab: 1:750

Plan erstellt durch: FD Naturschutz und techn. Umweltschutz

Stadt  
Oldenburg

Jürgen Krogmann Oberbürgermeister

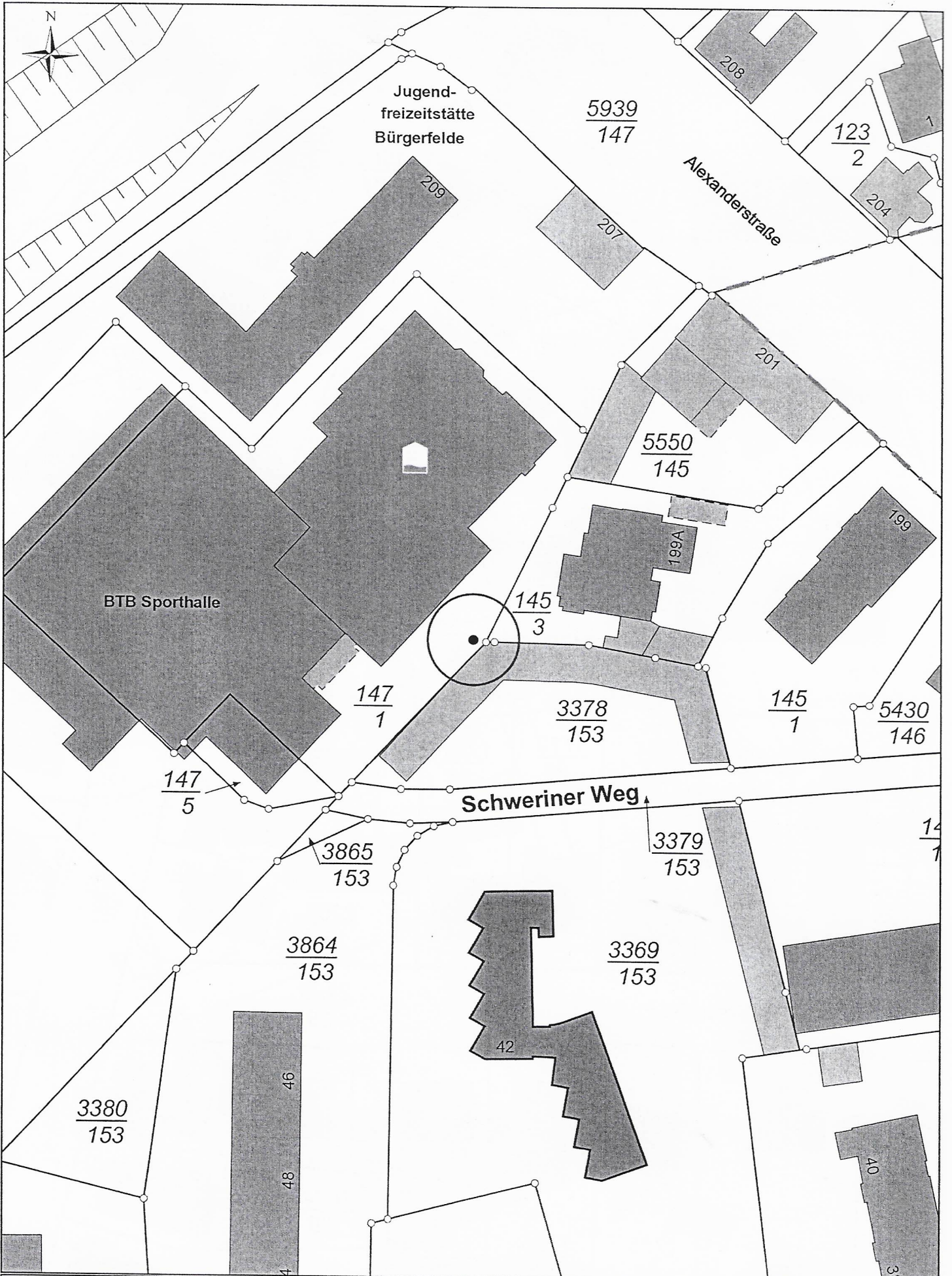

Kartengrundlage Quelle: Auszug aus den Geobasisdaten der Niedersächsischen Vermessungs- und Katasterverwaltung

© 2023 LGLN

Geschützter Landschaftsbestandteil (GLB)  
gem. § 29 BNatSchG i.V.m. § 22 NNatSchG  
1 Eiche, Alexanderstraße 207, BTB

Maßstab: 1:750

Plan erstellt durch: FD Naturschutz und techn. Umweltschutz

Stadt Oldenburg

Jürgen Krogmann Oberbürgermeister

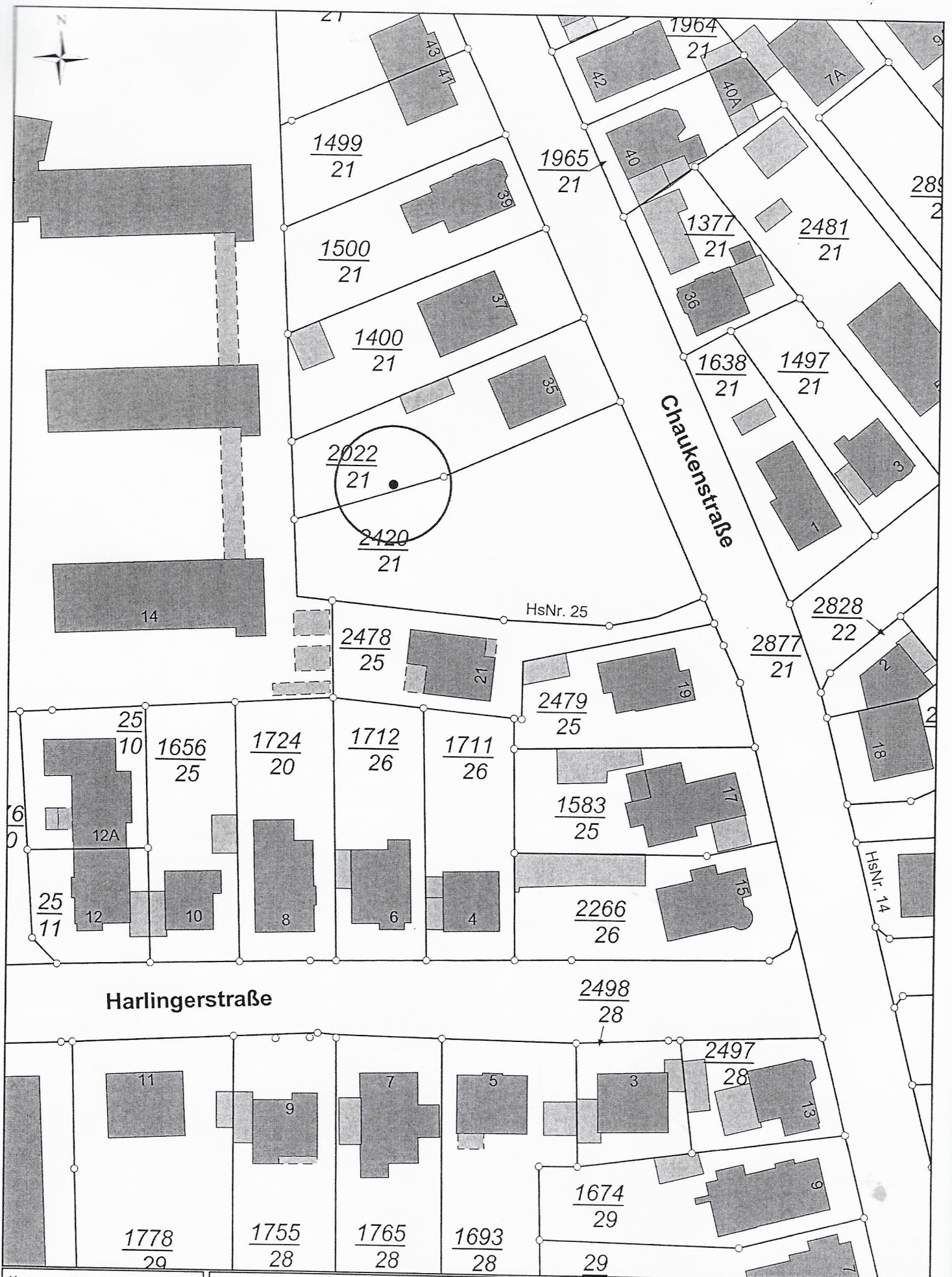

Kartengrundlage Quelle: Auszug aus den Geobasisdaten der Niedersächsischen Vermessungs- und Katasterverwaltung  
 © 2023 LGLN

Geschützter Landschaftsbestandteil (GLB)  
 gem. § 29 BNatSchG i.V.m. § 22 NNatSchG  
 1 Buche, Chaukenstraße 35  
 Maßstab: 1:750 Plan erstellt durch: FD Naturschutz und techn. Umweltschutz

 Stadt  
 Oldenburg  
 Jürgen Krogmann Oberbürgermeister



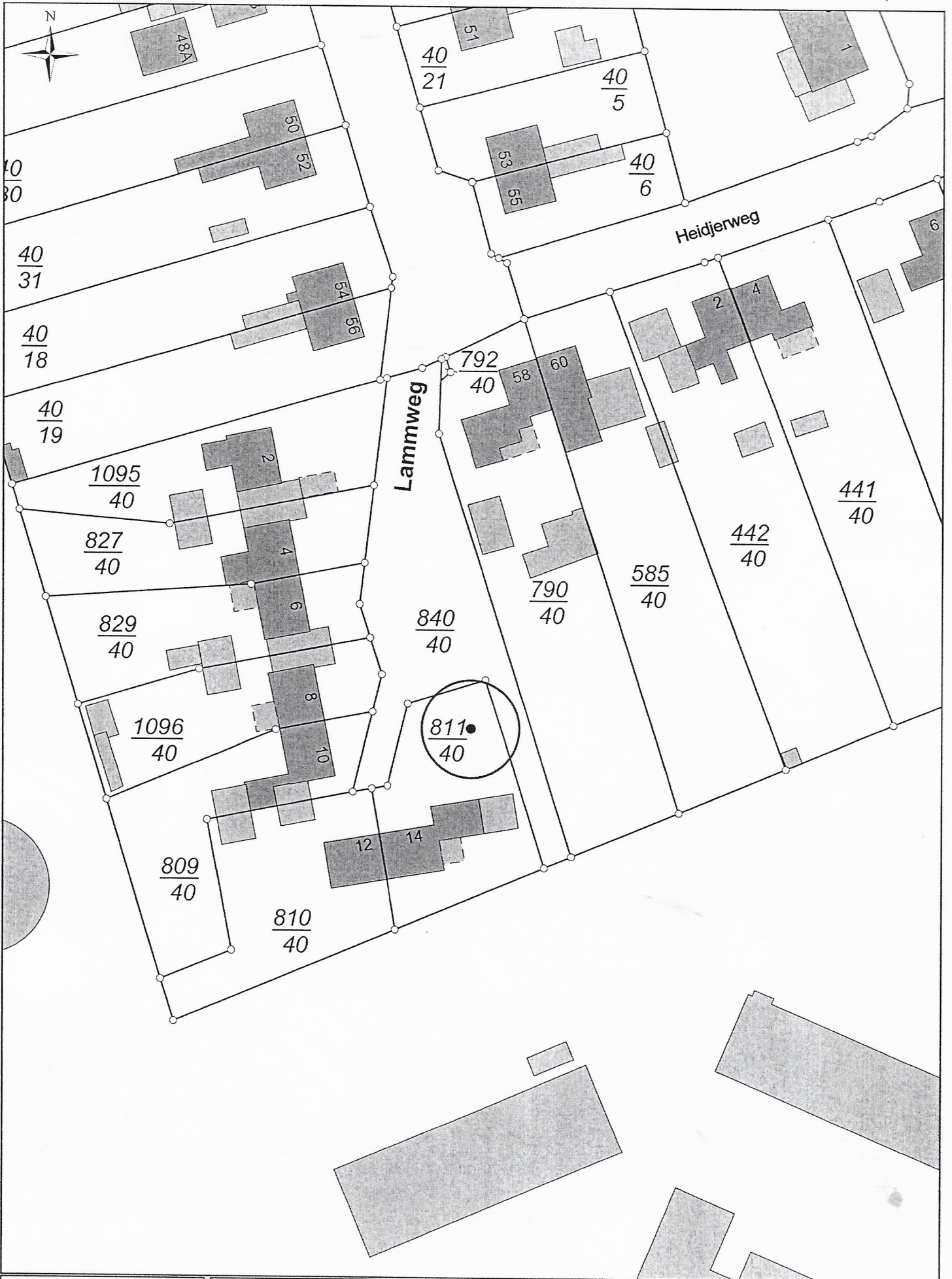

Kartengrundlage Quelle: Auszug aus den Geobasisdaten der Niedersächsischen Vermessungs- und Katasterverwaltung  
 © 2023 LGLN

Geschützter Landschaftsbestandteil (GLB)  
 gem. § 29 BNatSchG i.V.m. § 22 NNatSchG  
 1 Blutbuche, Lammweg 14  
 Maßstab: 1:750 Plan erstellt durch: FD Naturschutz und techn. Umweltschutz

Stadt Oldenburg  
 Jürgen Krogmann Oberbürgermeister

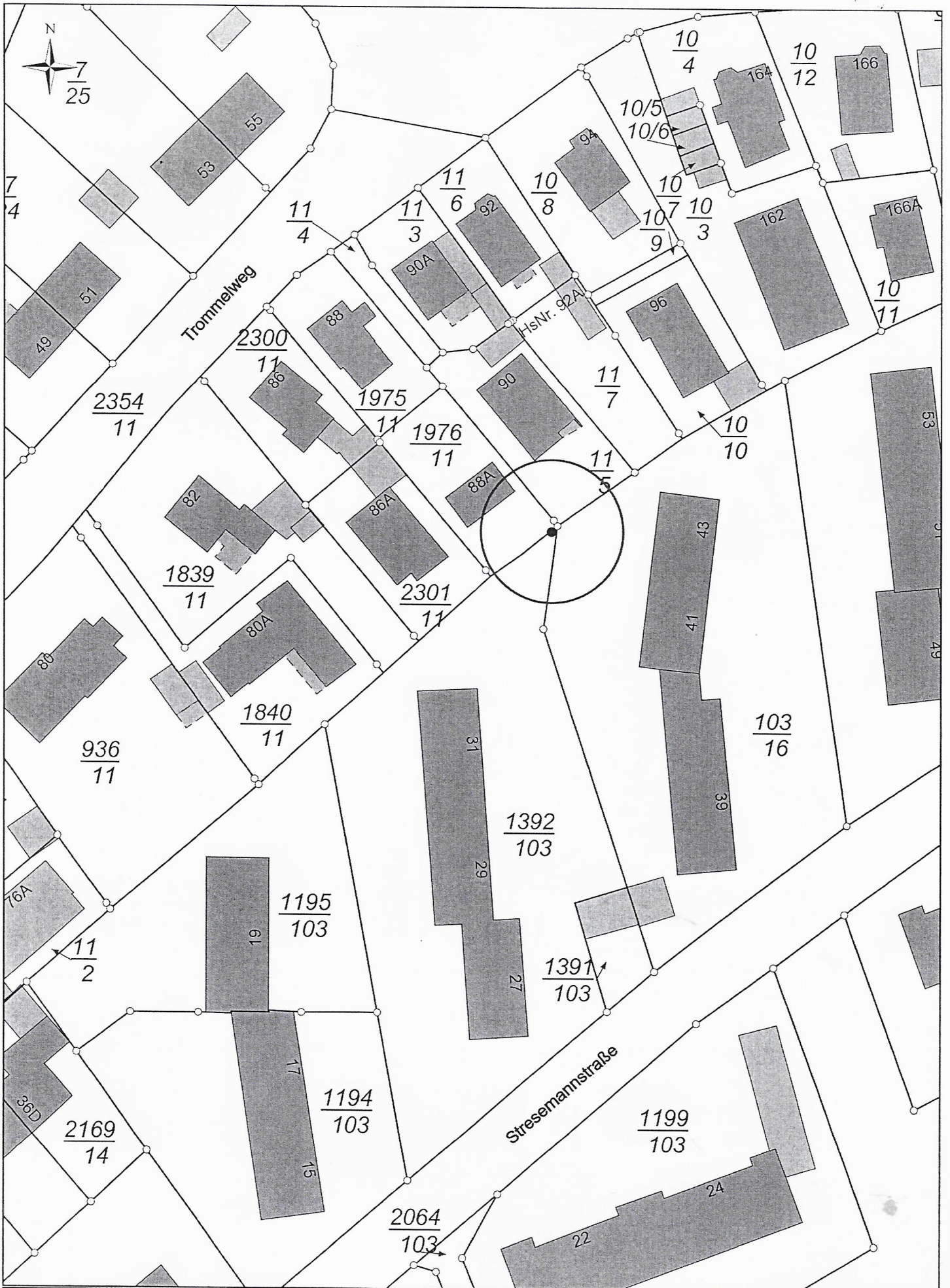

Kartengrundlage Quelle: Auszug aus den Geobasisdaten der Niedersächsischen Vermessungs- und Katasterverwaltung  
 © 2023 LGLN

Geschützter Landschaftsbestandteil (GLB)  
 gem. § 29 BNatSchG i.V.m. § 22 NNatSchG  
 Stresemannstr. 27/29/31 und Trommelweg 88 A  
 Maßstab: 1:750 Plan erstellt durch: FD Naturschutz und techn. Umweltschutz

Stadt Oldenburg  
 Jürgen Krogmann Oberbürgermeister

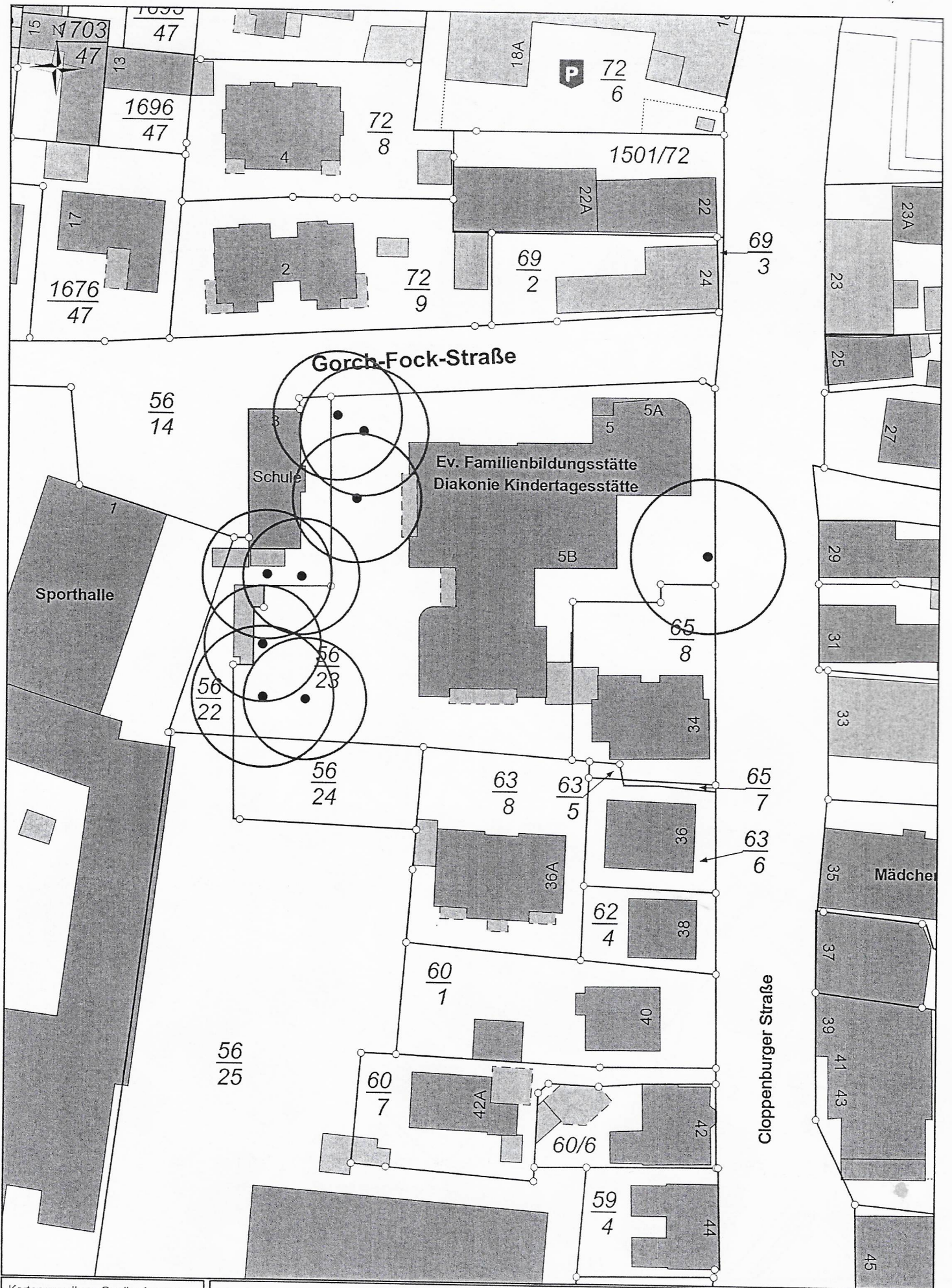

Kartengrundlage Quelle: Auszug aus den Geobasisdaten der Niedersächsischen Vermessungs- und Katasterverwaltung

© 2023 LGLN

Geschützter Landschaftsbestandteil (GLB)  
 gem. § 29 BNatSchG i.V.m. § 22 NNatSchG  
 8 Linden, 1 Eiche, Gorch-Fock-Straße 5 B

Maßstab: 1:750 Plan erstellt durch: FD Naturschutz und techn. Umweltschutz

Stadt Oldenburg

Jürgen Krogmann Oberbürgermeister

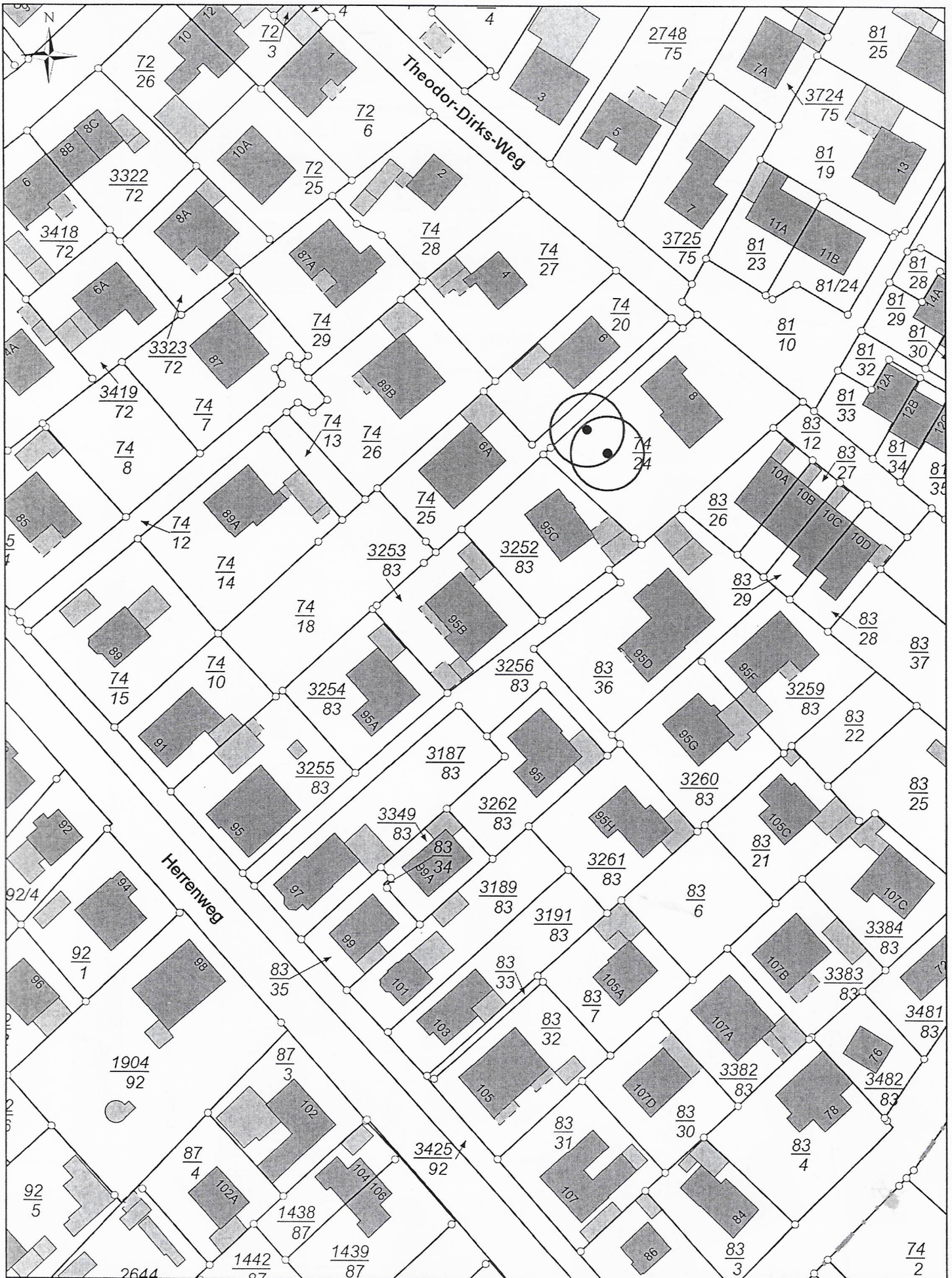

Kartengrundlage Quelle: Auszug aus den Geobasisdaten der Niedersächsischen Vermessungs- und Katasterverwaltung

© 2023 LGLN

Geschützter Landschaftsbestandteil (GLB)  
gem. § 29 BNatSchG i.V.m. § 22 NNatSchG  
Zwei Blutbuchen Theodor-Dirks-Weg 8

Maßstab: 1:1.000 Plan erstellt durch: FD Naturschutz und techn. Umweltschutz

 Stadt  
Oldenburg

Jürgen Krogmann Oberbürgermeister

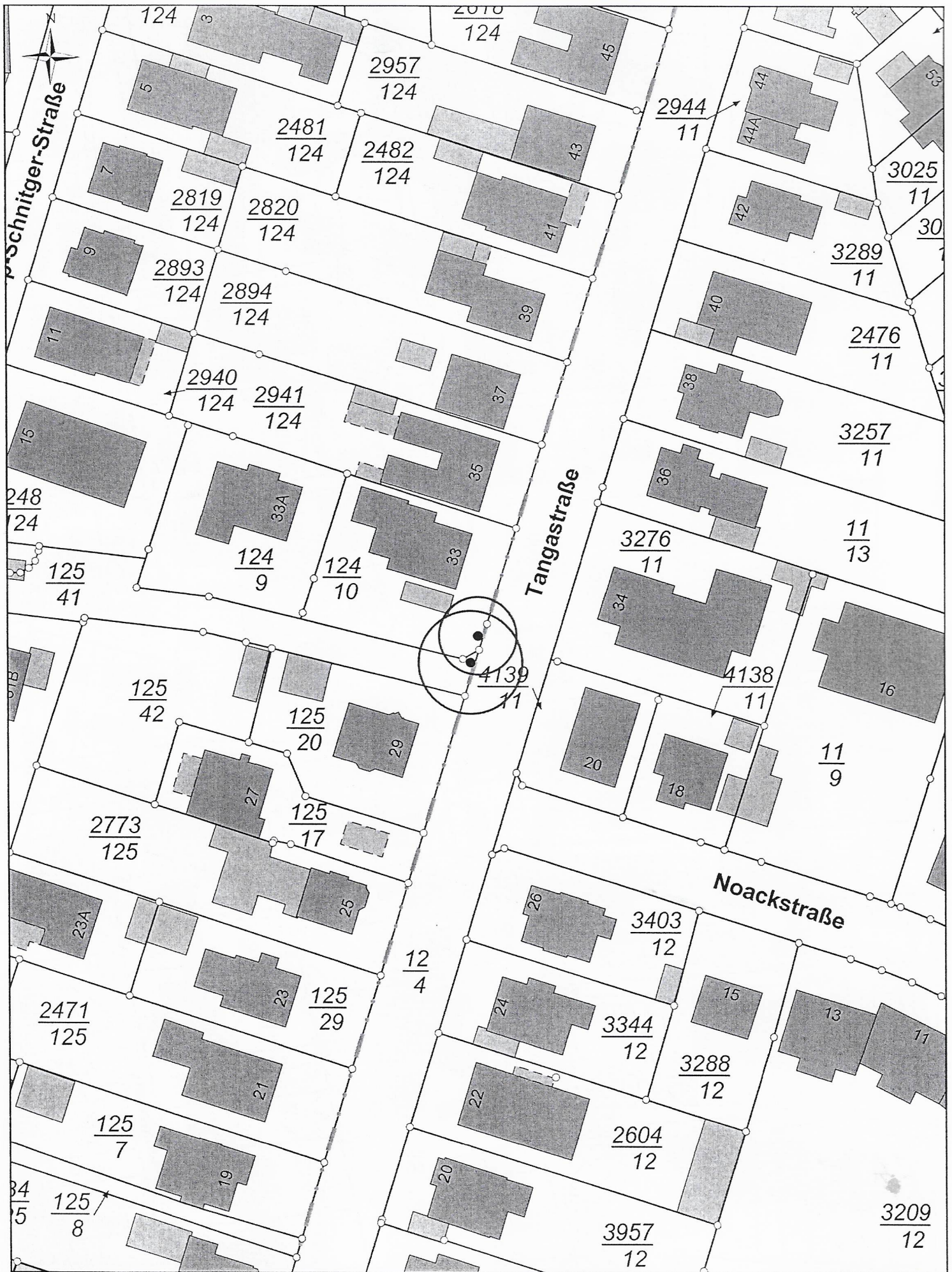

Kartengrundlage Quelle: Auszug aus den Geobasisdaten der Niedersächsischen Vermessungs- und Katasterverwaltung

Geschützter Landschaftsbestandteil (GLB)  
gem. § 29 BNatSchG i.V.m. § 22 NNatSchG  
Tangastraße 33

 Stadt  
Oldenburg

© 2023  LGLN

Maßstab: 1:750 Plan erstellt durch: FD Naturschutz und techn. Umweltschutz

Jürgen Krogmann Oberbürgermeister

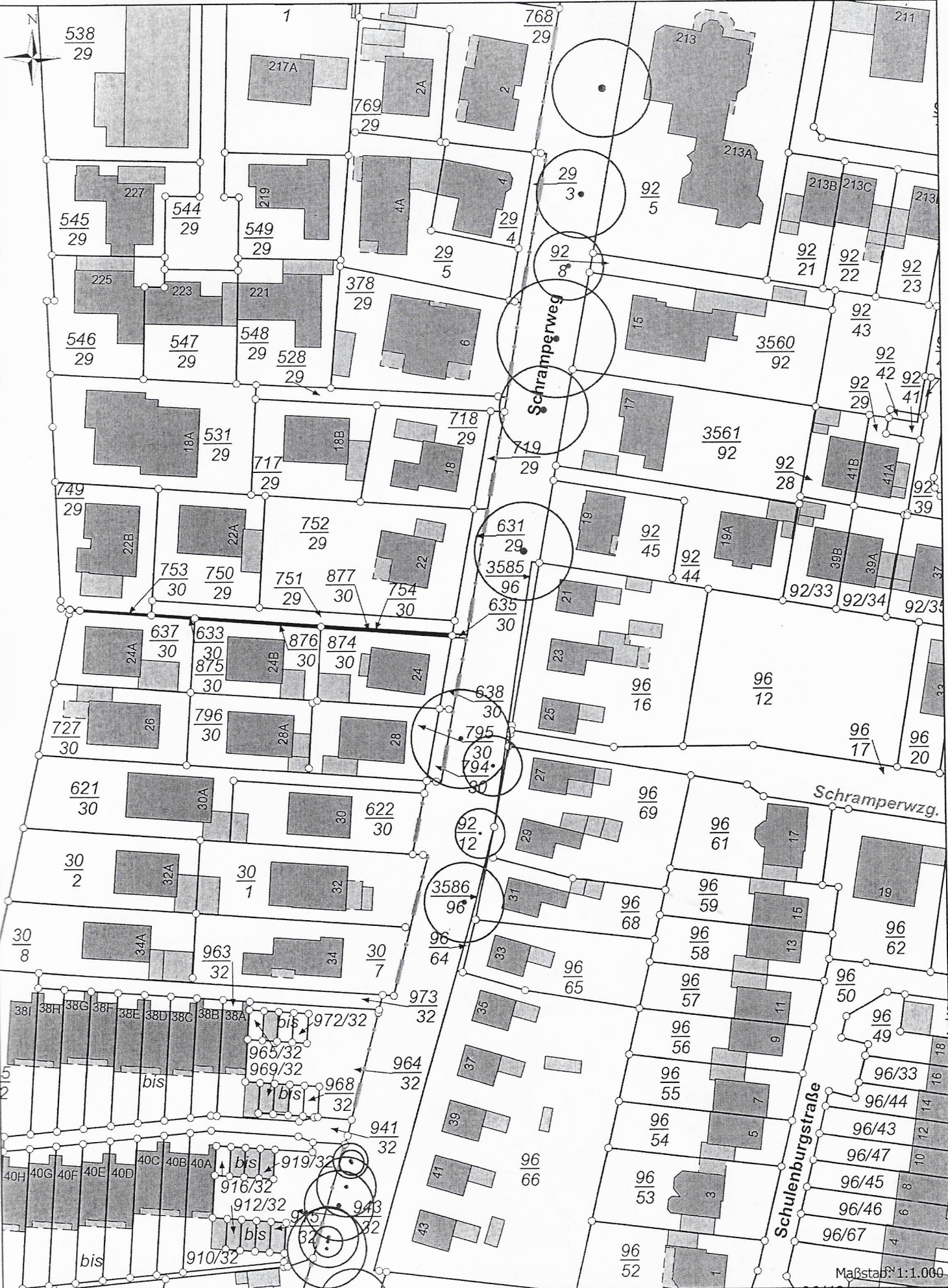

Kartengrundlage Quelle: Auszug aus den Geobasisdaten der Niedersächsischen Vermessungs- und Katasterverwaltung

© 2021 LGLN

Geschützter Landschaftsbestandteil (GLB)  
gem. § 29 BNatSchG i.V.m. § 22 NNatSchG  
Altbaumbestand Schramperweg

Plan erstellt durch: FD Naturschutz und techn. Umweltschutz

Stadt Oldenburg

Jürgen Krogmann Oberbürgermeister

Maßstab: 1:1.000

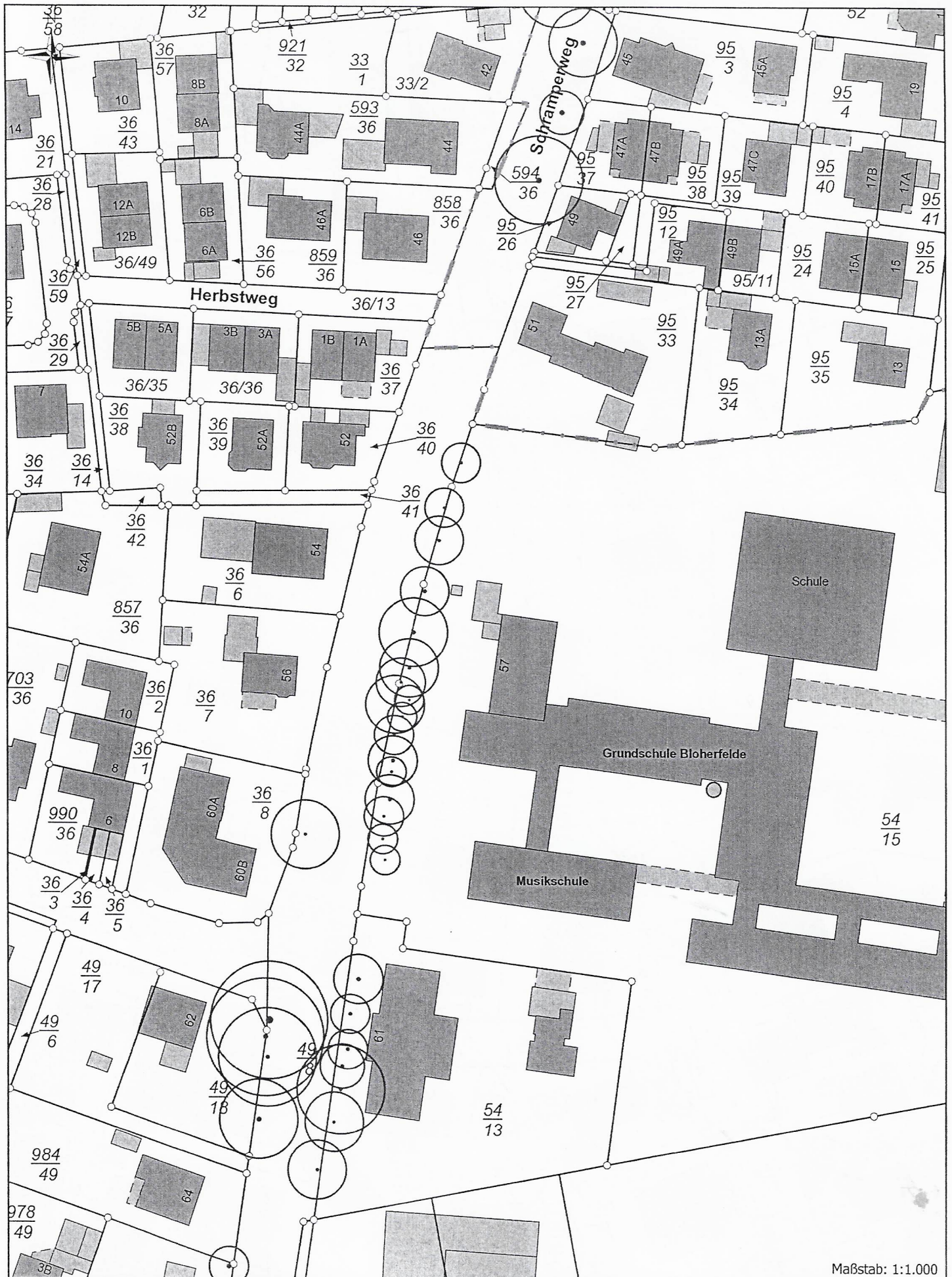

Maßstab: 1:1.000

Kartengrundlage Quelle: Auszug aus den Geobasisdaten der Niedersächsischen Vermessungs- und Katasterverwaltung

© 2021



Geschützter Landschaftsbestandteil (GLB)  
gem. § 29 BNatSchG i.V.m. § 22 NNatSchG  
Altbaumbestand Schramperweg

Plan erstellt durch: FD Naturschutz und techn. Umweltschutz



Jürgen Krogmann Oberbürgermeister

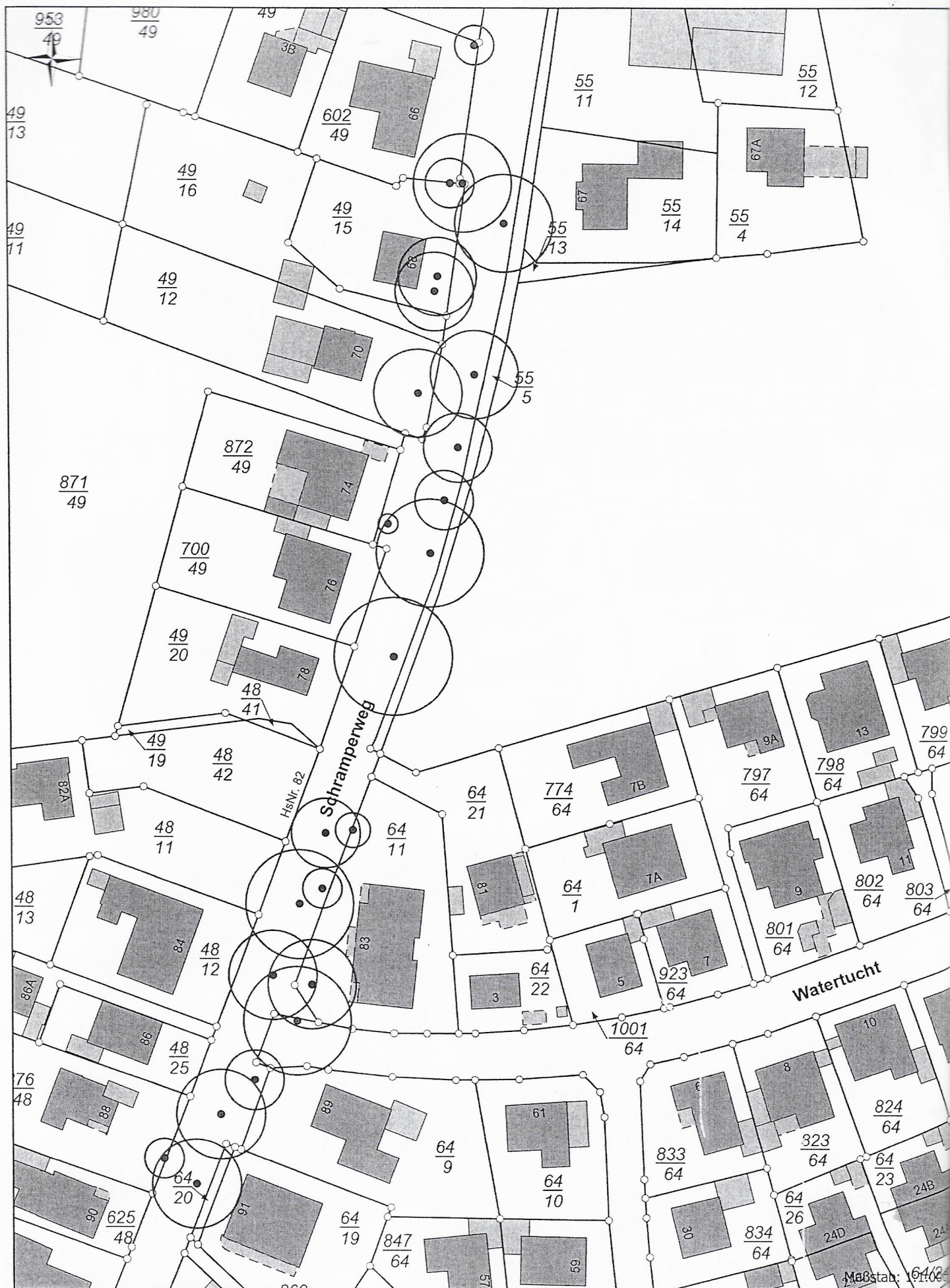

Kartengrundlage Quelle: Auszug aus den Geobasisdaten der Niedersächsischen Vermessungs- und Katasterverwaltung

© 2021



Geschützter Landschaftsbestandteil (GLB) gem. § 29 BNatSchG i.V.m. § 22 NNatSchG  
Altbaumbestand Schramperweg

Plan erstellt durch: FD Naturschutz und techn. Umweltschutz

Stadt Oldenburg

Jürgen Krogmann Oberbürgermeister

Maßstab: 1:6400



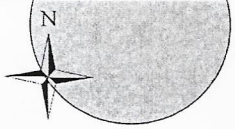
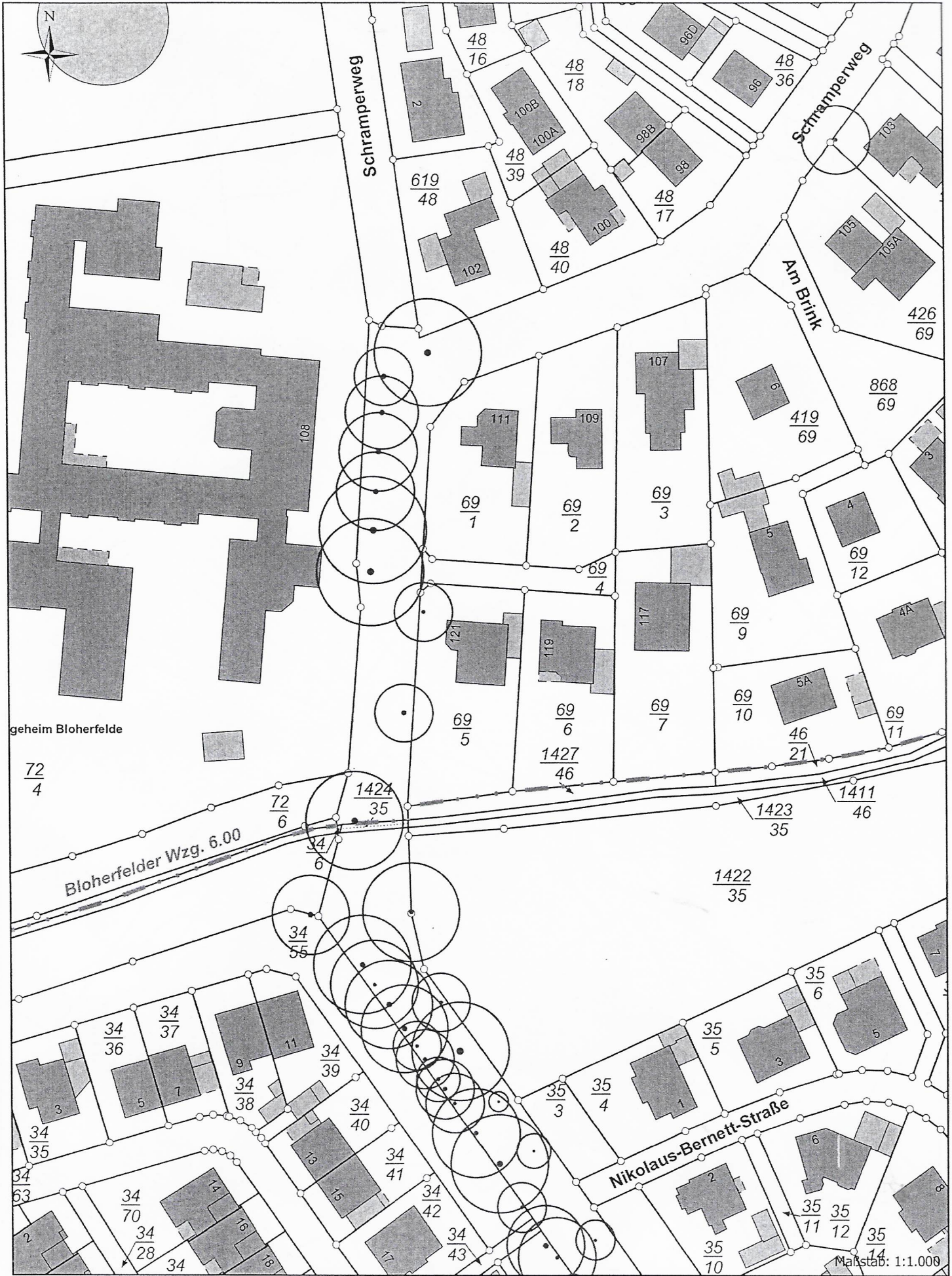

geheim Bloherfelde

$\frac{72}{4}$

Bloherfelder Wzg. 6.00

$\frac{72}{6}$

$\frac{1424}{35}$

$\frac{34}{55}$

$\frac{1422}{35}$

$\frac{1423}{35}$

$\frac{1411}{46}$

Nikolaus-Bernett-Straße

Maßstab: 1:1.000

Kartengrundlage Quelle: Auszug aus den Geobasisdaten der Niedersächsischen Vermessungs- und Katasterverwaltung

© 2021



Geschützter Landschaftsbestandteil (GLB)  
gem. § 29 BNatSchG i.V.m. § 22 NNatSchG  
Altbaumbestand Schramperweg

Plan erstellt durch: FD Naturschutz und techn. Umweltschutz



Jürgen Krogmann Oberbürgermeister

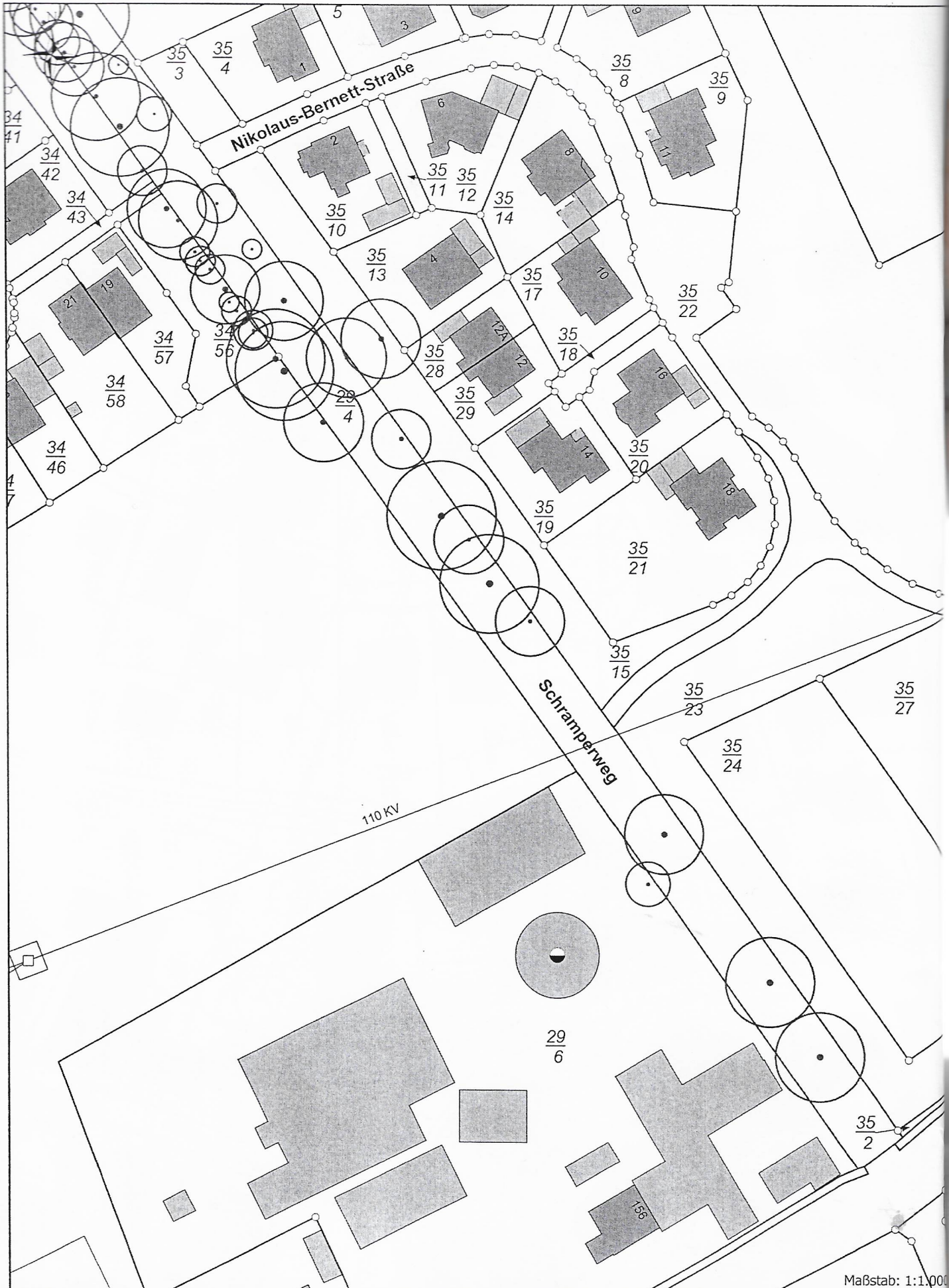

Maßstab: 1:1.000

Kartengrundlage Quelle: Auszug aus den Geobasisdaten der Niedersächsischen Vermessungs- und Katasterverwaltung

© 2021  LGLN

Geschützter Landschaftsbestandteil (GLB)  
gem. § 29 BNatSchG i.V.m. § 22 NNatSchG  
Altbaumbestand Schramperweg

Plan erstellt durch: FD Naturschutz und techn. Umweltschutz

 Stadt Oldenburg

Jürgen Krogmann Oberbürgermeister

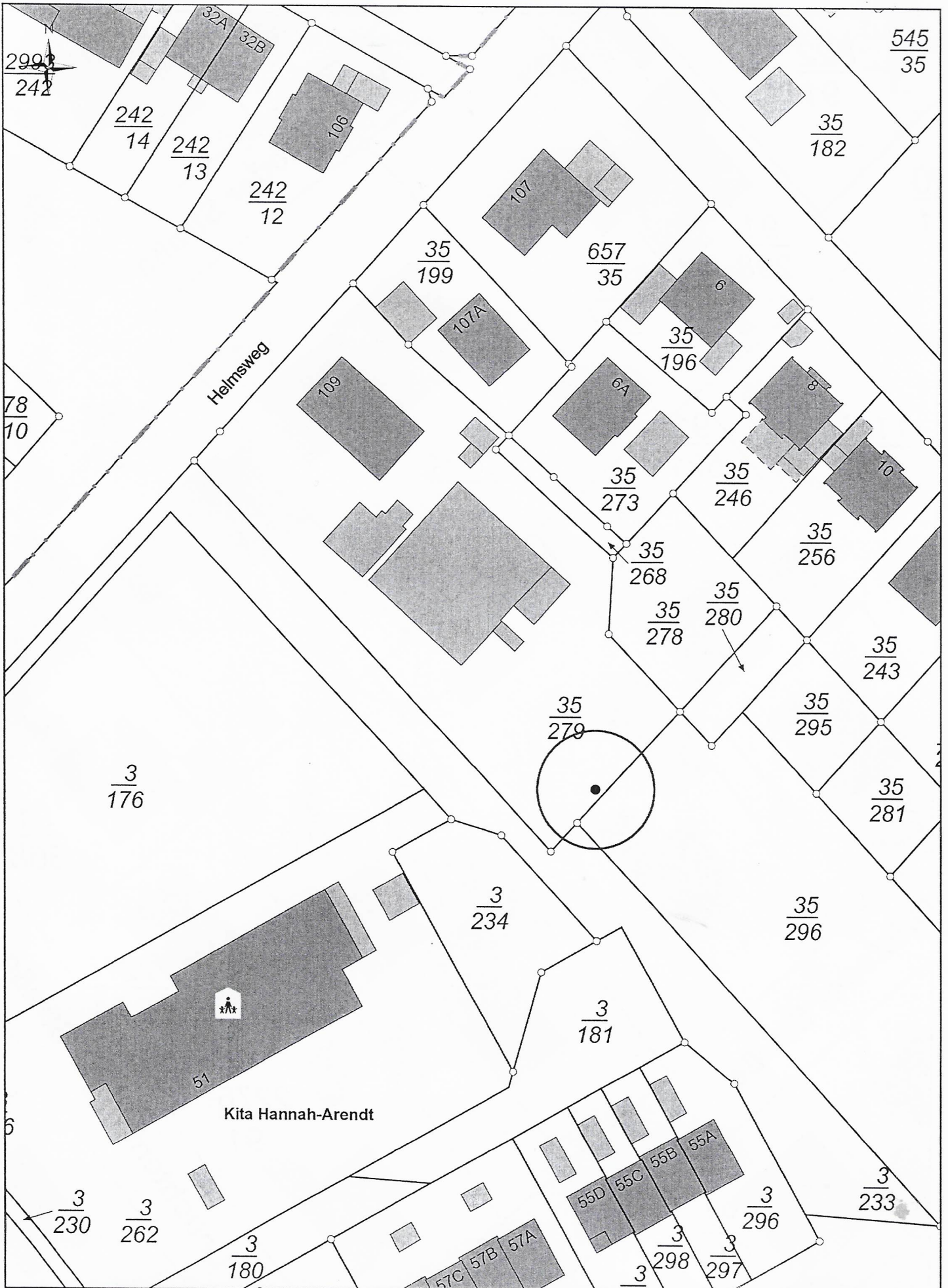

Kartengrundlage Quelle: Auszug aus den Geobasisdaten der Niedersächsischen Vermessungs- und Katasterverwaltung

© 2023 LGLN

Geschützter Landschaftsbestandteil (GLB)  
gem. § 29 BNatSchG i.V.m. § 22 NNatSchG  
Helmsweg 109

Maßstab: 1:750 Plan erstellt durch: FD Naturschutz und techn. Umweltschutz

Stadt Oldenburg

Jürgen Krogmann Oberbürgermeister

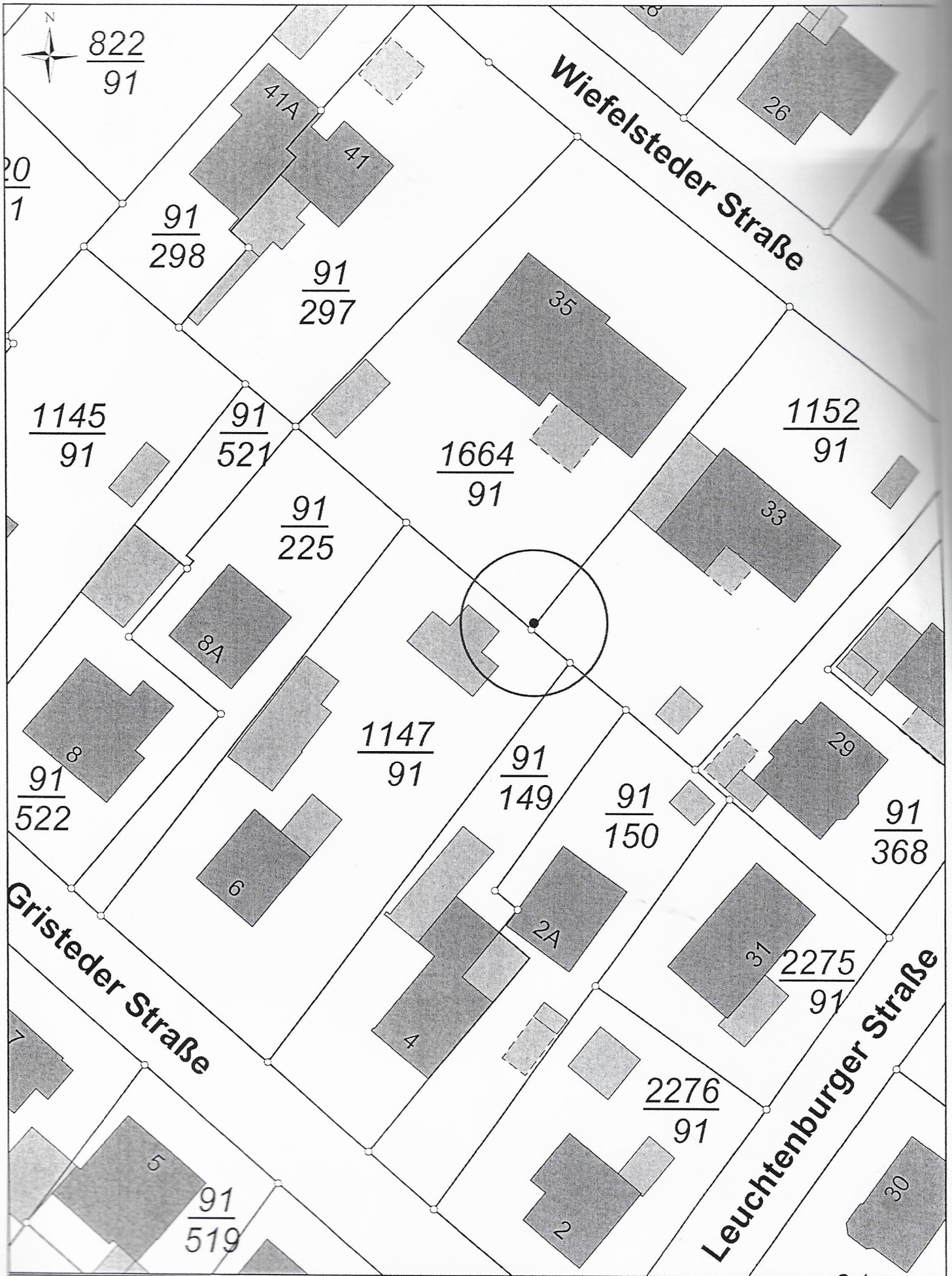

Kartengrundlage Quelle: Auszug aus den Geobasisdaten der Niedersächsischen Vermessungs- und Katasterverwaltung

© 2021 LGLN

Geschützter Landschaftsbestandteil (GLB)  
 gem. § 29 BNatSchG i.V.m. § 22 NNatSchG  
 Eiche an der Wiefelsteder Straße 35

Maßstab: 1:500

Plan erstellt durch: FD Naturschutz und techn. Umweltschutz

Stadt Oldenburg

Jürgen Krogmann Oberbürgermeister