

Kartengrundlage Quelle: Auszug aus den Geobasisdaten der Niedersächsischen Vermessungs- und Katasterverwaltung

© 2023 LGLN

Geschützter Landschaftsbestandteil (GLB)  
gem. § 29 BNatSchG i.V.m. § 22 NNatSchG  
westlich Hogenkamp

Maßstab: 1:750 Plan erstellt durch: FD Naturschutz und techn. Umweltschutz

Stadt Oldenburg

Jürgen Krogmann Oberbürgermeister

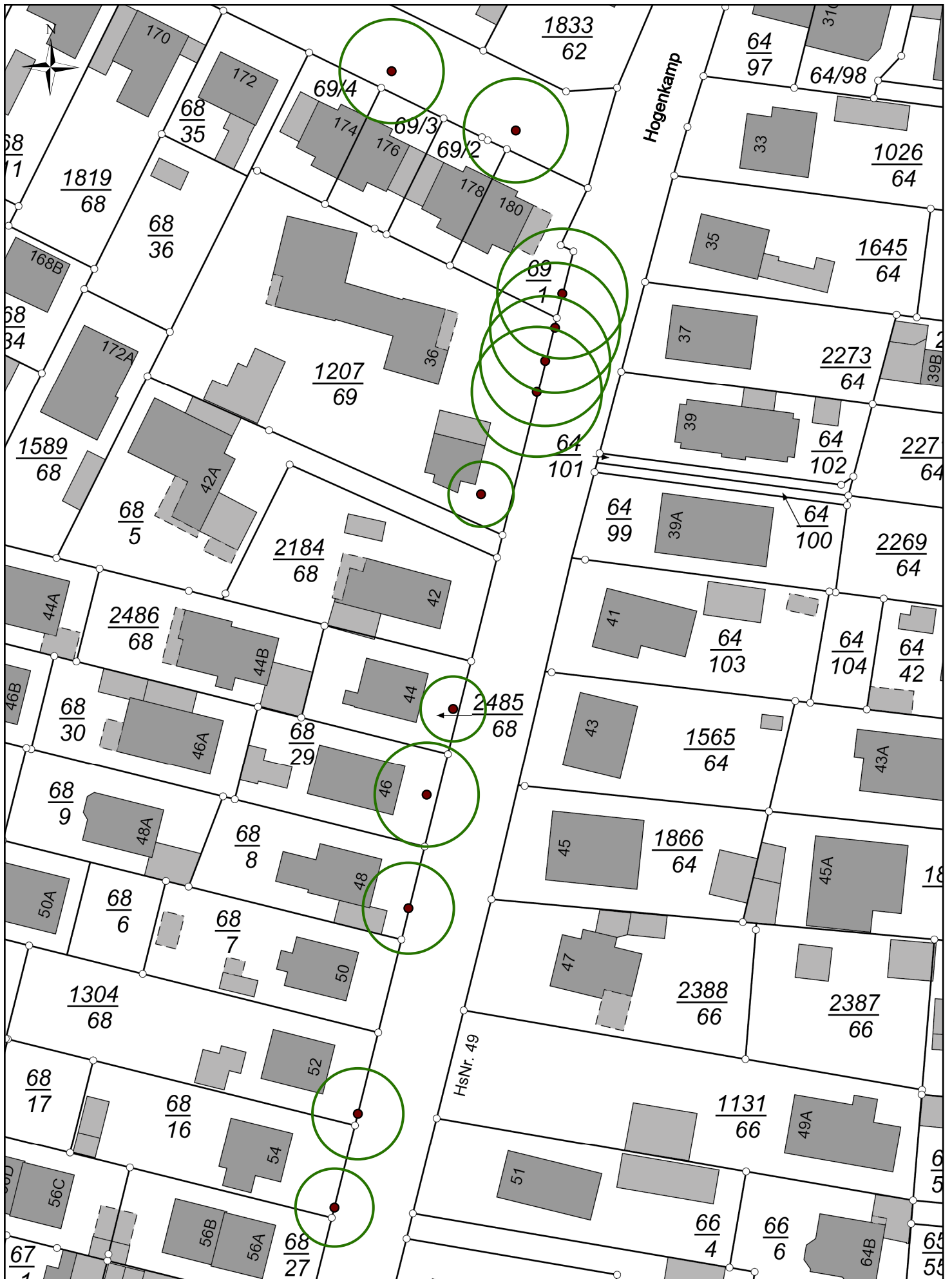

Kartengrundlage Quelle: Auszug aus den Geobasisdaten der Niedersächsischen Vermessungs- und Katasterverwaltung

© 2023 LGLN

Geschützter Landschaftsbestandteil (GLB)  
gem. § 29 BNatSchG i.V.m. § 22 NNatSchG  
westlich Hogenkamp

Maßstab: 1:750 Plan erstellt durch: FD Naturschutz und techn. Umweltschutz



Stadt Oldenburg  
Jürgen Krogmann Oberbürgermeister



Kartengrundlage Quelle: Auszug aus den Geobasisdaten der Niedersächsischen Vermessungs- und Katasterverwaltung

© 2023 LGLN

Geschützter Landschaftsbestandteil (GLB)  
gem. § 29 BNatSchG i.V.m. § 22 NNatSchG  
1 Eiche, Am Schützenplatz 54

Maßstab: 1:750 Plan erstellt durch: FD Naturschutz und techn. Umweltschutz

Stadt Oldenburg

Jürgen Krogmann Oberbürgermeister



Kartengrundlage Quelle: Auszug aus den Geobasisdaten der Niedersächsischen Vermessungs- und Katasterverwaltung

© 2023 LGLN

Geschützter Landschaftsbestandteil (GLB)  
 gem. § 29 BNatSchG i.V.m. § 22 NNatSchG  
 Vier Hainbuchen, Binsenstrasse 32

Maßstab: 1:750 Plan erstellt durch: FD Naturschutz und techn. Umweltschutz



Jürgen Krogmann Oberbürgermeister

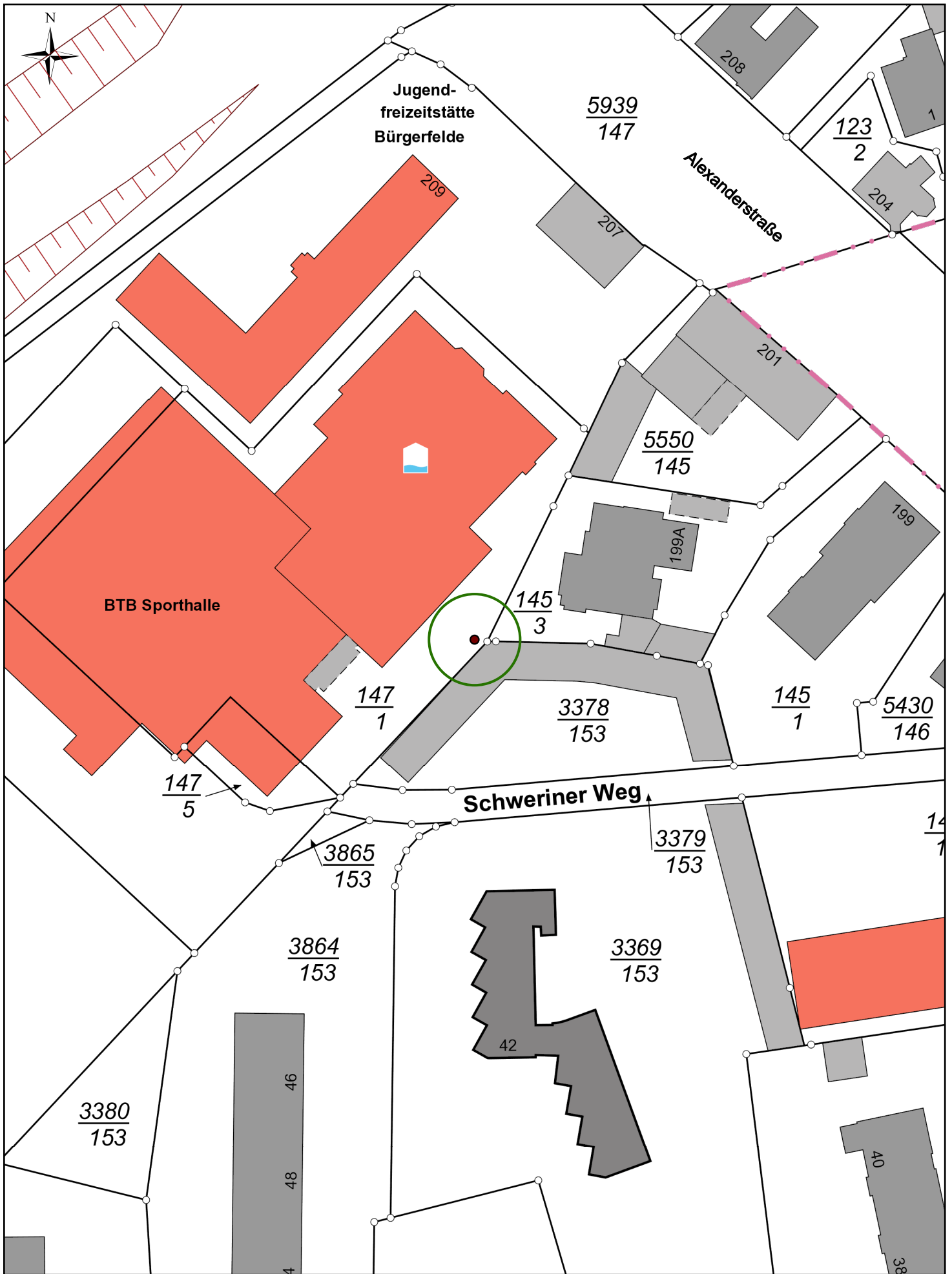

Jugend-  
freizeitstätte  
Bürgerfelde

BTB Sporthalle

Schweriner Weg

Alexanderstraße

Kartengrundlage Quelle: Auszug aus den Geobasisdaten der Niedersächsischen Vermessungs- und Katasterverwaltung  
© 2023 LGLN

Geschützter Landschaftsbestandteil (GLB)  
gem. § 29 BNatSchG i.V.m. § 22 NNatSchG  
1 Eiche, Alexanderstraße 207, BTB  
Maßstab: 1:750 Plan erstellt durch: FD Naturschutz und techn. Umweltschutz

Stadt Oldenburg  
Jürgen Krogmann Oberbürgermeister

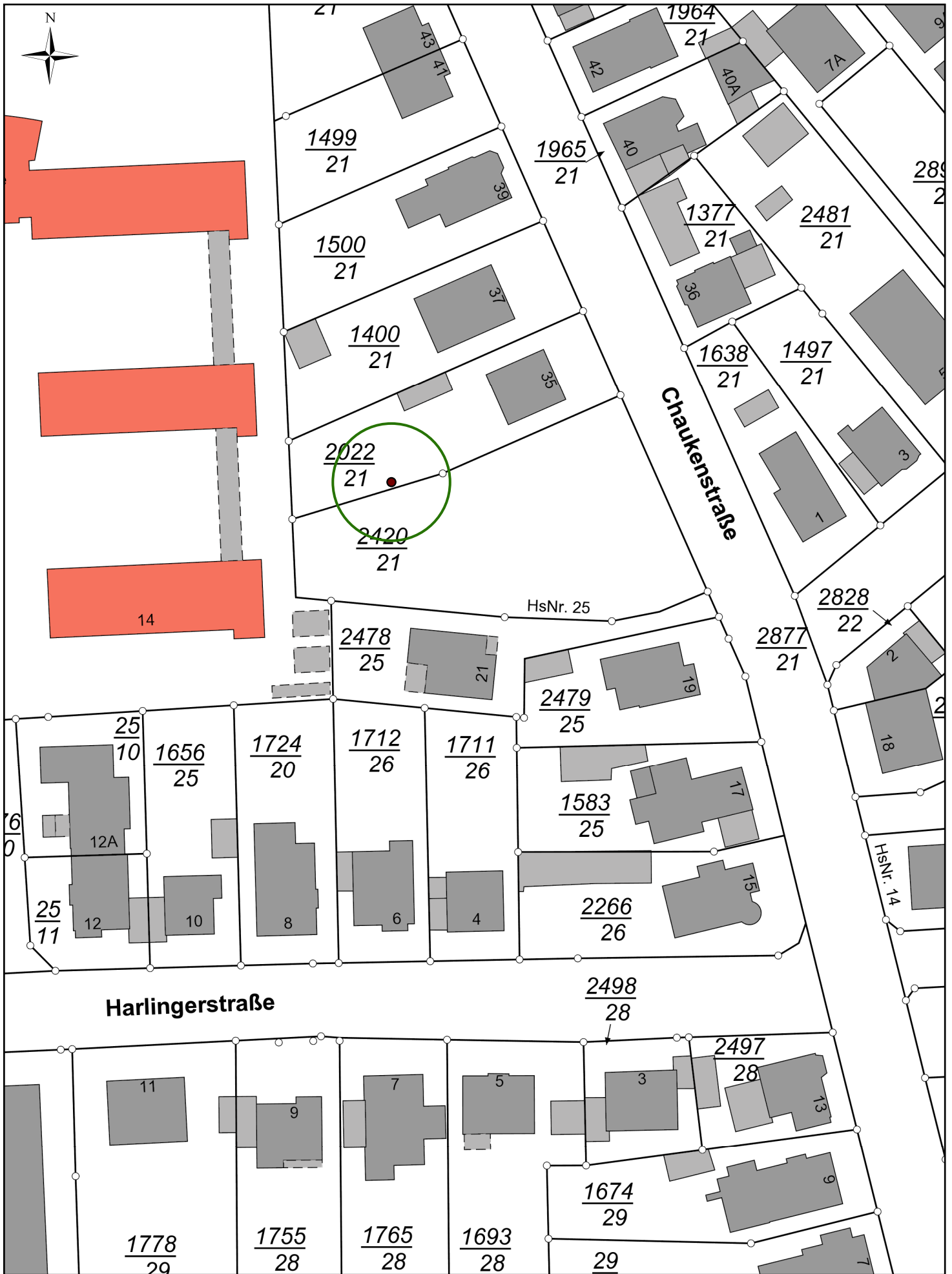

Kartengrundlage Quelle: Auszug aus den Geobasisdaten der Niedersächsischen Vermessungs- und Katasterverwaltung

© 2023 LGLN

Geschützter Landschaftsbestandteil (GLB)  
gem. § 29 BNatSchG i.V.m. § 22 NNatSchG  
1 Buche, Chaukenstraße 35

Maßstab: 1:750 Plan erstellt durch: FD Naturschutz und techn. Umweltschutz

Stadt Oldenburg

Jürgen Krogmann Oberbürgermeister



Kartengrundlage Quelle: Auszug aus den Geobasisdaten der Niedersächsischen Vermessungs- und Katasterverwaltung

© 2023 LGLN

Geschützter Landschaftsbestandteil (GLB)  
gem. § 29 BNatSchG i.V.m. § 22 NNatSchG  
1 Blutbuche, Lammweg 14

Maßstab: 1:750 Plan erstellt durch: FD Naturschutz und techn. Umweltschutz

Stadt Oldenburg

Jürgen Krogmann Oberbürgermeister

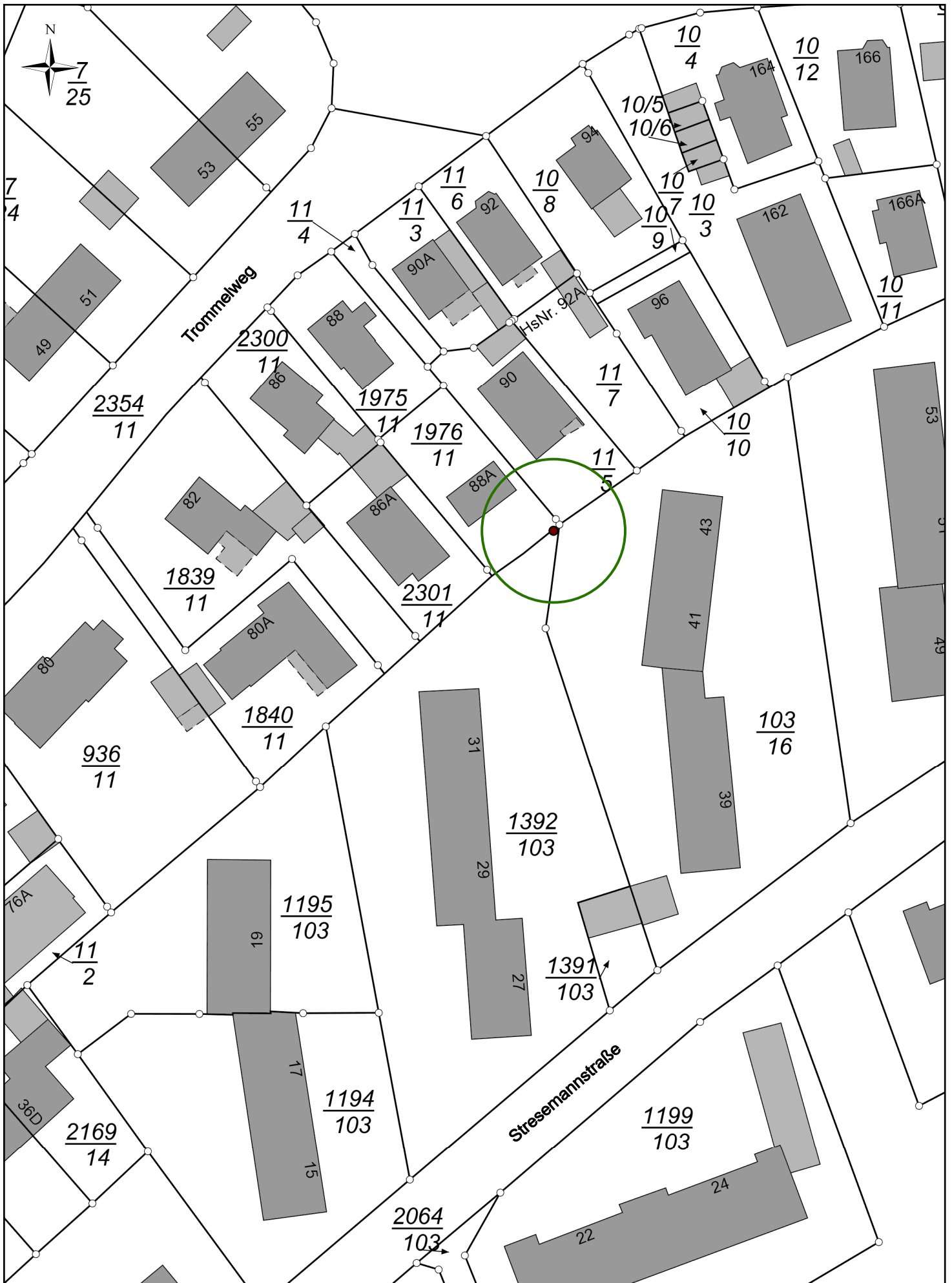

Kartengrundlage Quelle: Auszug aus den Geobasisdaten der Niedersächsischen Vermessungs- und Katasterverwaltung

© 2023 LGLN

Geschützter Landschaftsbestandteil (GLB)  
gem. § 29 BNatSchG i.V.m. § 22 NNatSchG  
Stresemannstr. 27/29/31 und Trommelweg 88 A

Maßstab: 1:750 Plan erstellt durch: FD Naturschutz und techn. Umweltschutz

Stadt Oldenburg

Jürgen Krogmann Oberbürgermeister



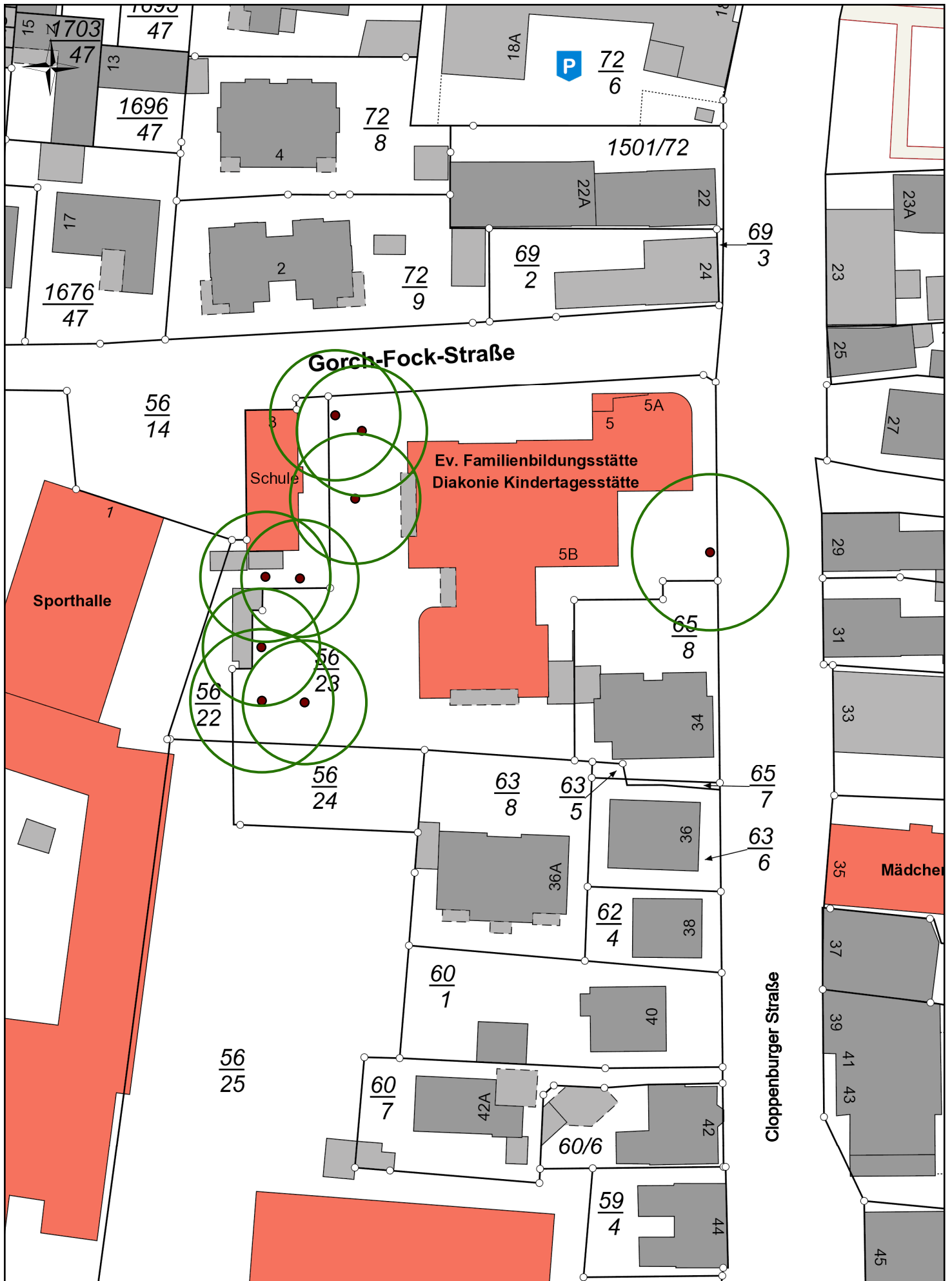

Kartengrundlage Quelle: Auszug aus den Geobasisdaten der Niedersächsischen Vermessungs- und Katasterverwaltung

© 2023 LGLN

Geschützter Landschaftsbestandteil (GLB)  
gem. § 29 BNatSchG i.V.m. § 22 NNatSchG  
8 Linden, 1 Eiche, Gorch-Fock-Straße 5 B

Maßstab: 1:750 Plan erstellt durch: FD Naturschutz und techn. Umweltschutz

Stadt Oldenburg

Jürgen Krogmann Oberbürgermeister

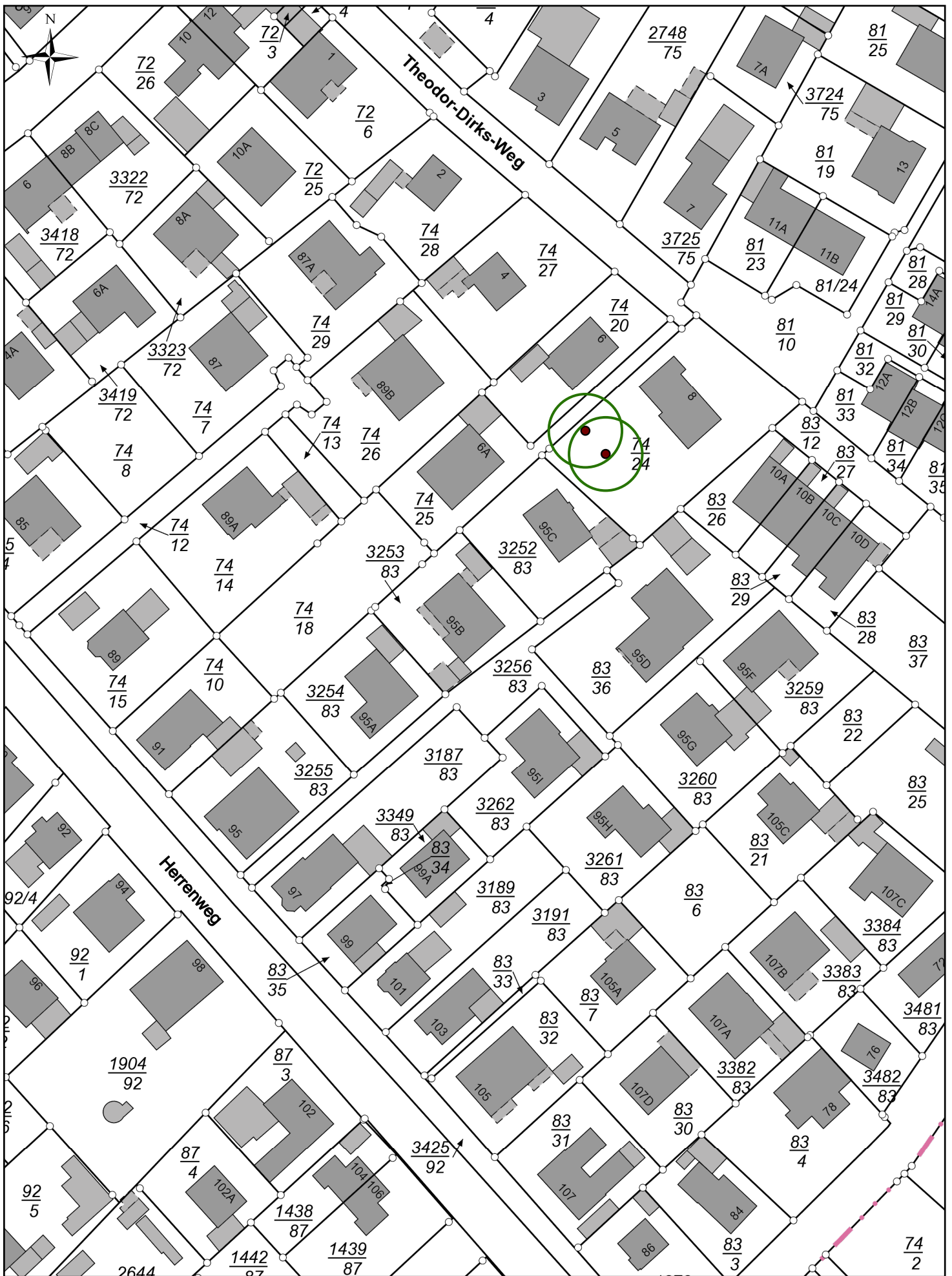

Kartengrundlage Quelle: Auszug aus den Geobasisdaten der Niedersächsischen Vermessungs- und Katasterverwaltung

© 2023 LGLN

Geschützter Landschaftsbestandteil (GLB)  
gem. § 29 BNatSchG i.V.m. § 22 NNatSchG  
Zwei Blutbuchen Theodor-Dirks-Weg 8

Maßstab: 1:1.000 Plan erstellt durch: FD Naturschutz und techn. Umweltschutz

Stadt  
Oldenburg

Jürgen Krogmann Oberbürgermeister

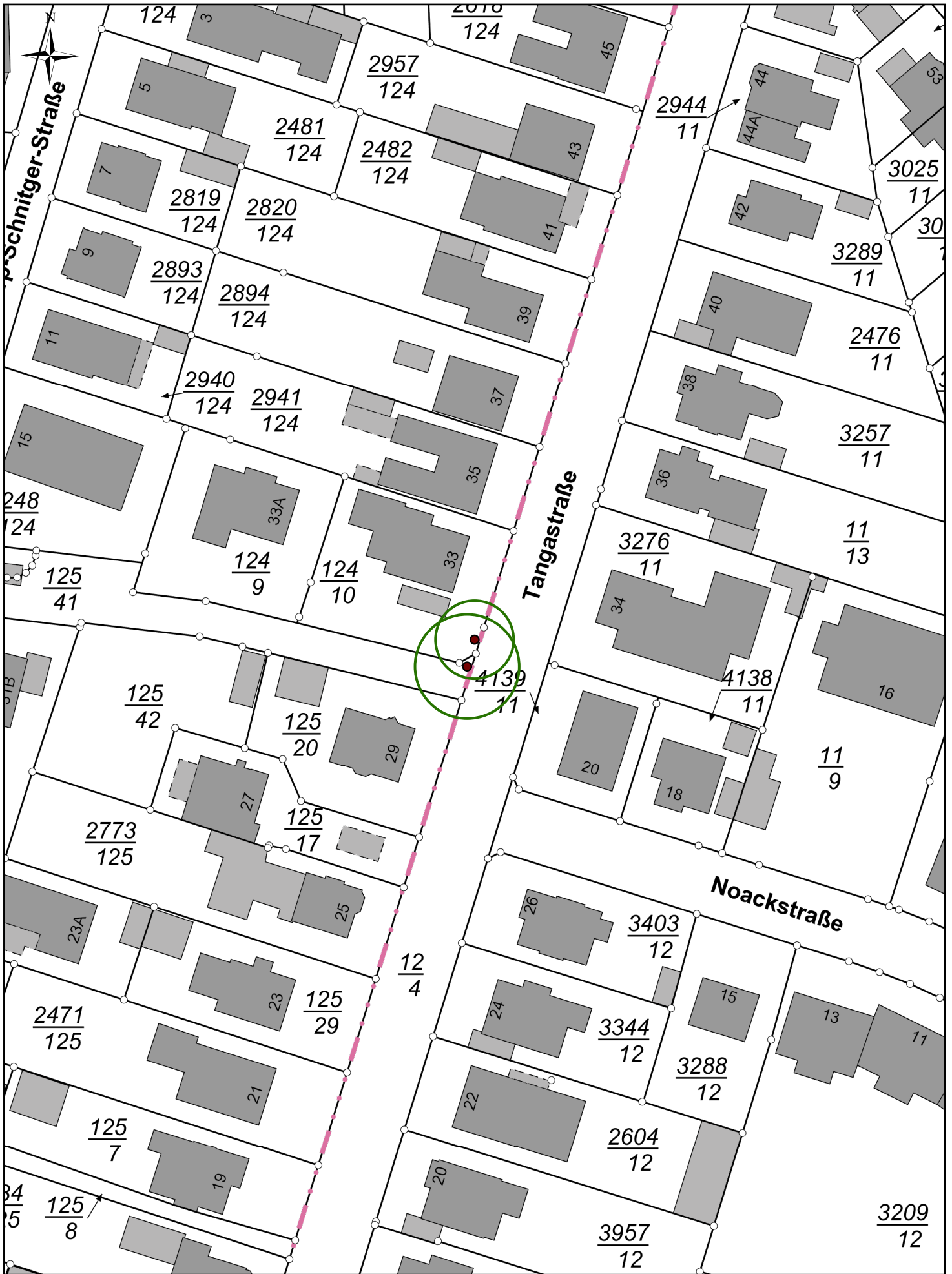

Kartengrundlage Quelle: Auszug aus den Geobasisdaten der Niedersächsischen Vermessungs- und Katasterverwaltung

© 2023 LGLN

Geschützter Landschaftsbestandteil (GLB)  
gem. § 29 BNatSchG i.V.m. § 22 NNatSchG  
Tangastraße 33

Maßstab: 1:750 Plan erstellt durch: FD Naturschutz und techn. Umweltschutz



Stadt Oldenburg  
Jürgen Krogmann Oberbürgermeister



Kartengrundlage Quelle: Auszug aus den Geobasisdaten der Niedersächsischen Vermessungs- und Katasterverwaltung

© 2021



Geschützter Landschaftsbestandteil (GLB)  
gem. § 29 BNatSchG i.V.m. § 22 NNatSchG  
Altbaumbestand Schramperweg

Plan erstellt durch: FD Naturschutz und techn. Umweltschutz



Jürgen Krogmann Oberbürgermeister

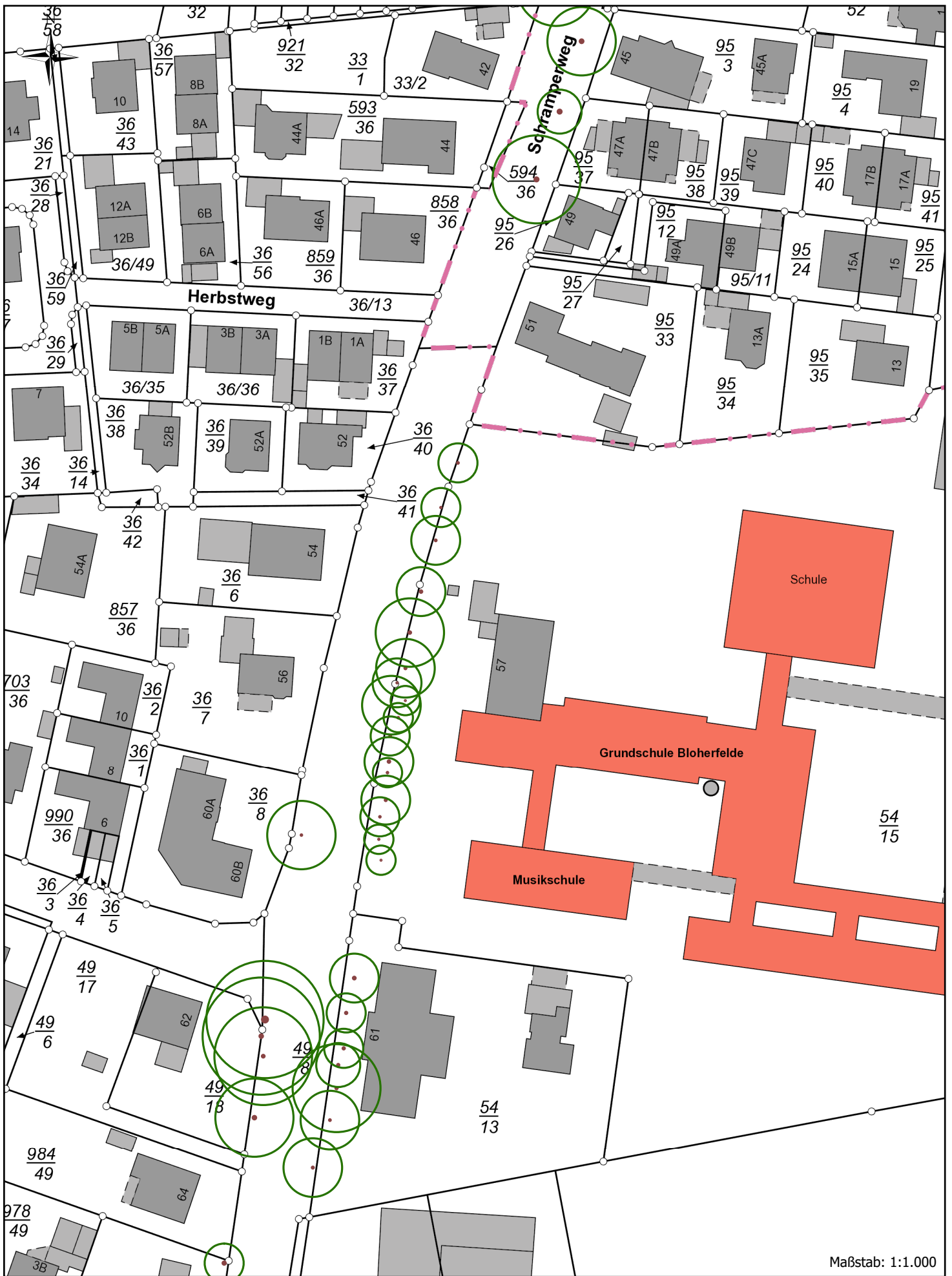

Maßstab: 1:1.000

Kartengrundlage Quelle: Auszug aus den Geobasisdaten der Niedersächsischen Vermessungs- und Katasterverwaltung

© 2021  LGLN

Geschützter Landschaftsbestandteil (GLB)  
gem. § 29 BNatSchG i.V.m. § 22 NNatSchG  
Altbaumbestand Schramperweg

Plan erstellt durch: FD Naturschutz und techn. Umweltschutz

 Stadt Oldenburg

Jürgen Krogmann Oberbürgermeister

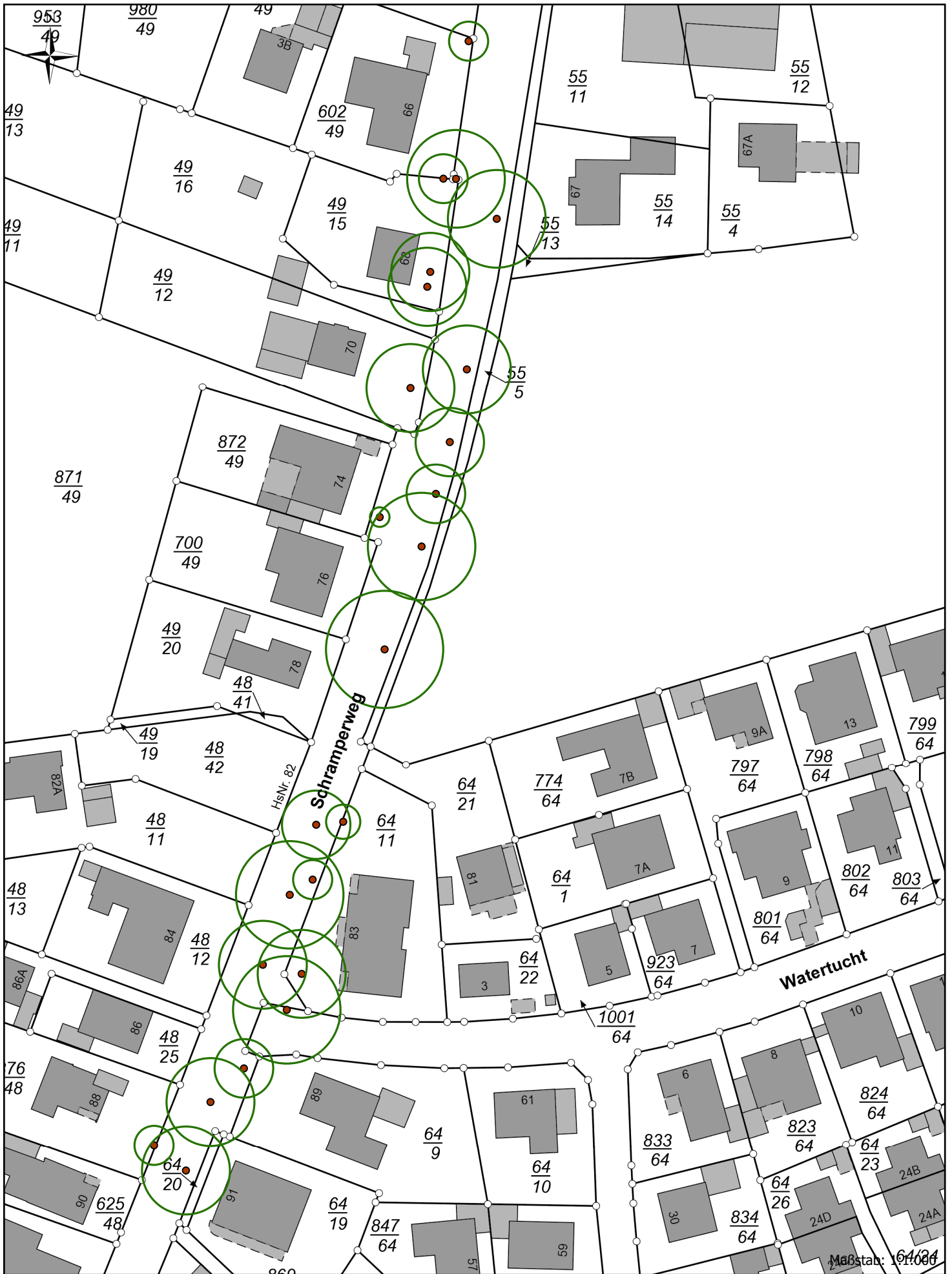

Kartengrundlage Quelle: Auszug aus den Geobasisdaten der Niedersächsischen Vermessungs- und Katasterverwaltung

© 2021



Geschützter Landschaftsbestandteil (GLB)  
gem. § 29 BNatSchG i.V.m. § 22 NNatSchG  
Altbaumbestand Schramperweg

Plan erstellt durch: FD Naturschutz und techn. Umweltschutz



Jürgen Krogmann Oberbürgermeister

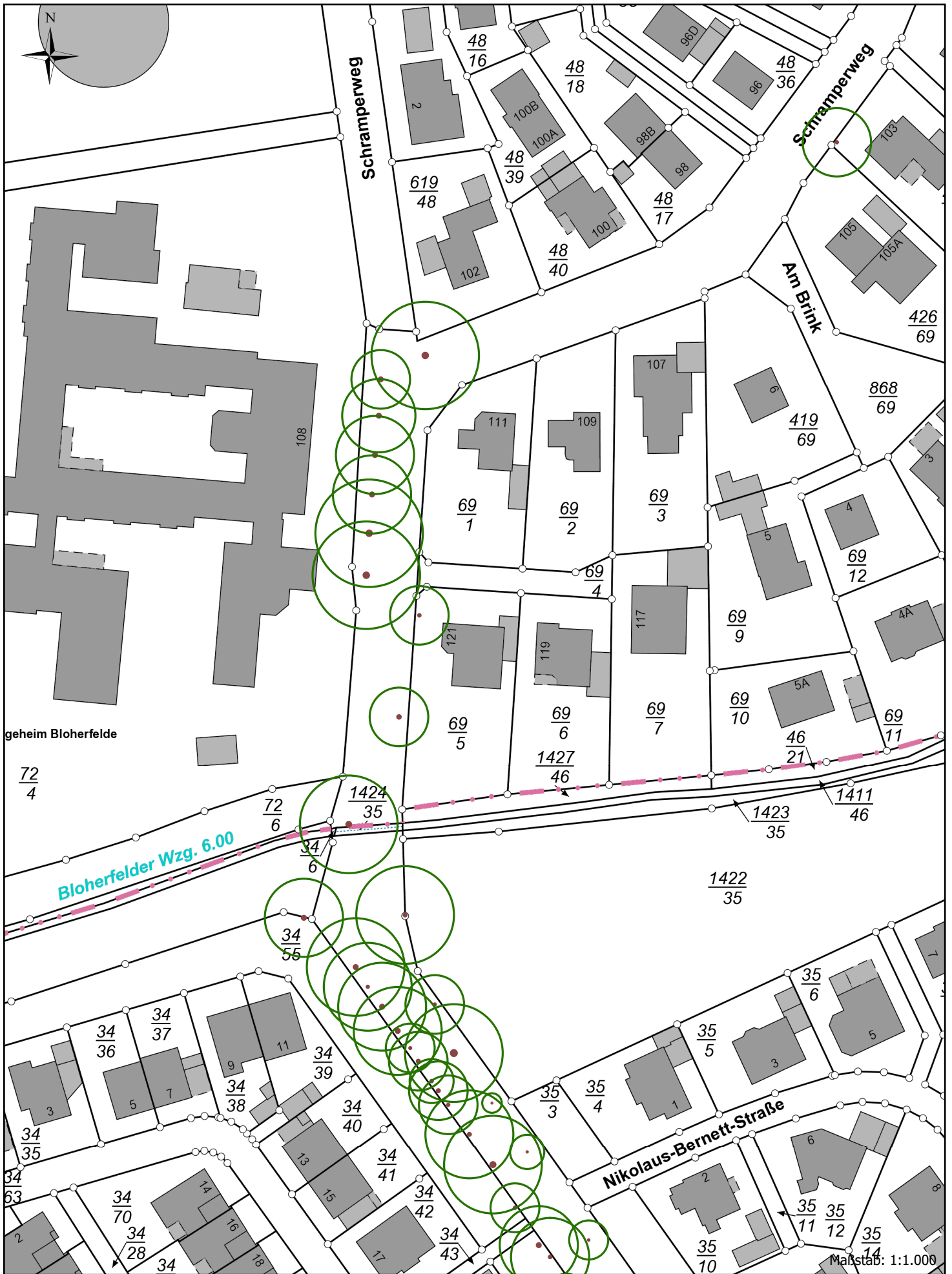

Kartengrundlage Quelle: Auszug aus den Geobasisdaten der Niedersächsischen Vermessungs- und Katasterverwaltung

© 2021



Geschützter Landschaftsbestandteil (GLB)  
gem. § 29 BNatSchG i.V.m. § 22 NNatSchG  
Altbaumbestand Schramperweg

Plan erstellt durch: FD Naturschutz und techn. Umweltschutz



Jürgen Krogmann Oberbürgermeister

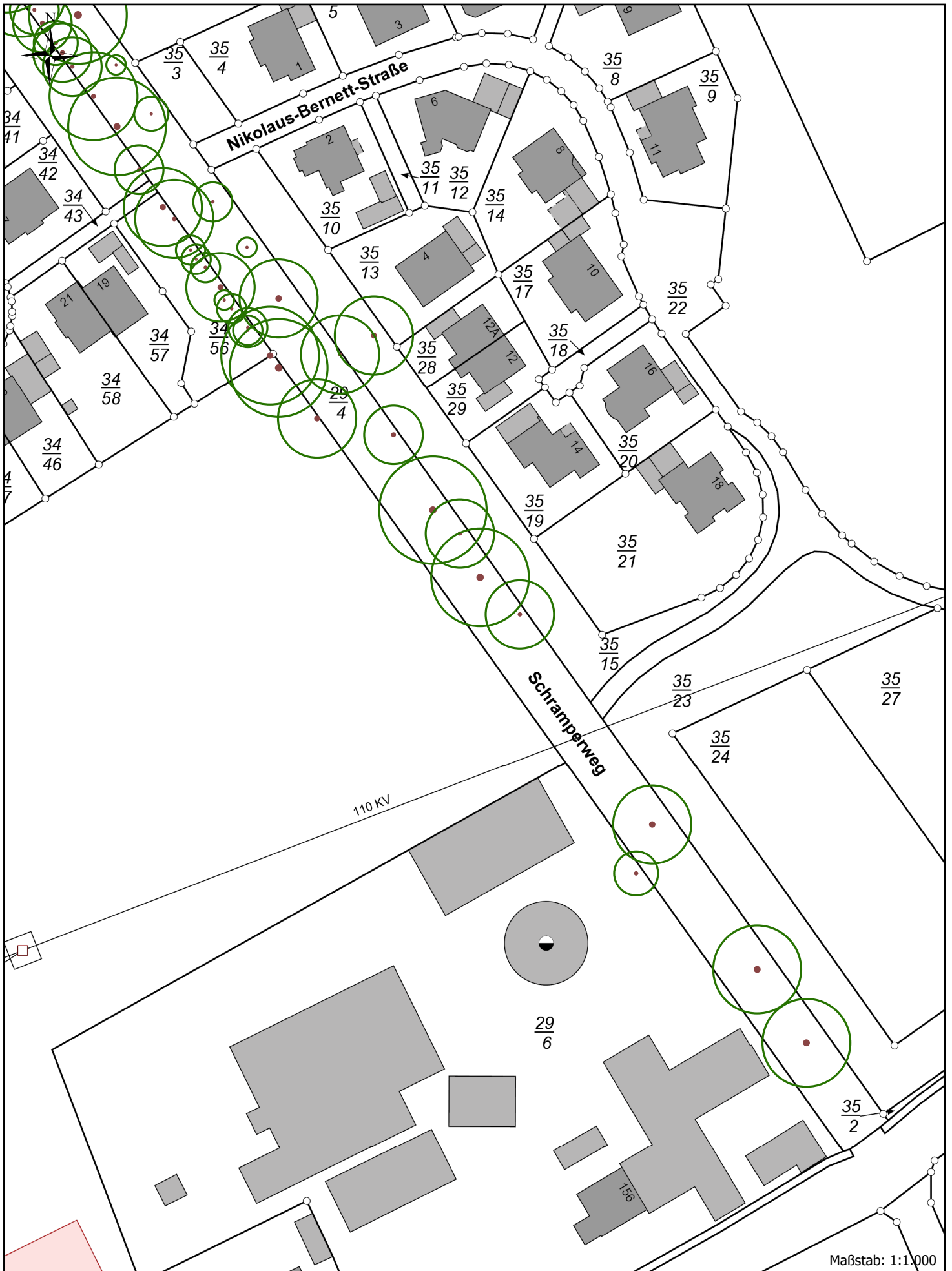

Maßstab: 1:1.000

Kartengrundlage Quelle: Auszug aus den Geobasisdaten der Niedersächsischen Vermessungs- und Katasterverwaltung

© 2021



Geschützter Landschaftsbestandteil (GLB)  
gem. § 29 BNatSchG i.V.m. § 22 NNatSchG  
Altbaumbestand Schramperweg

Plan erstellt durch: FD Naturschutz und techn. Umweltschutz



Jürgen Krogmann Oberbürgermeister



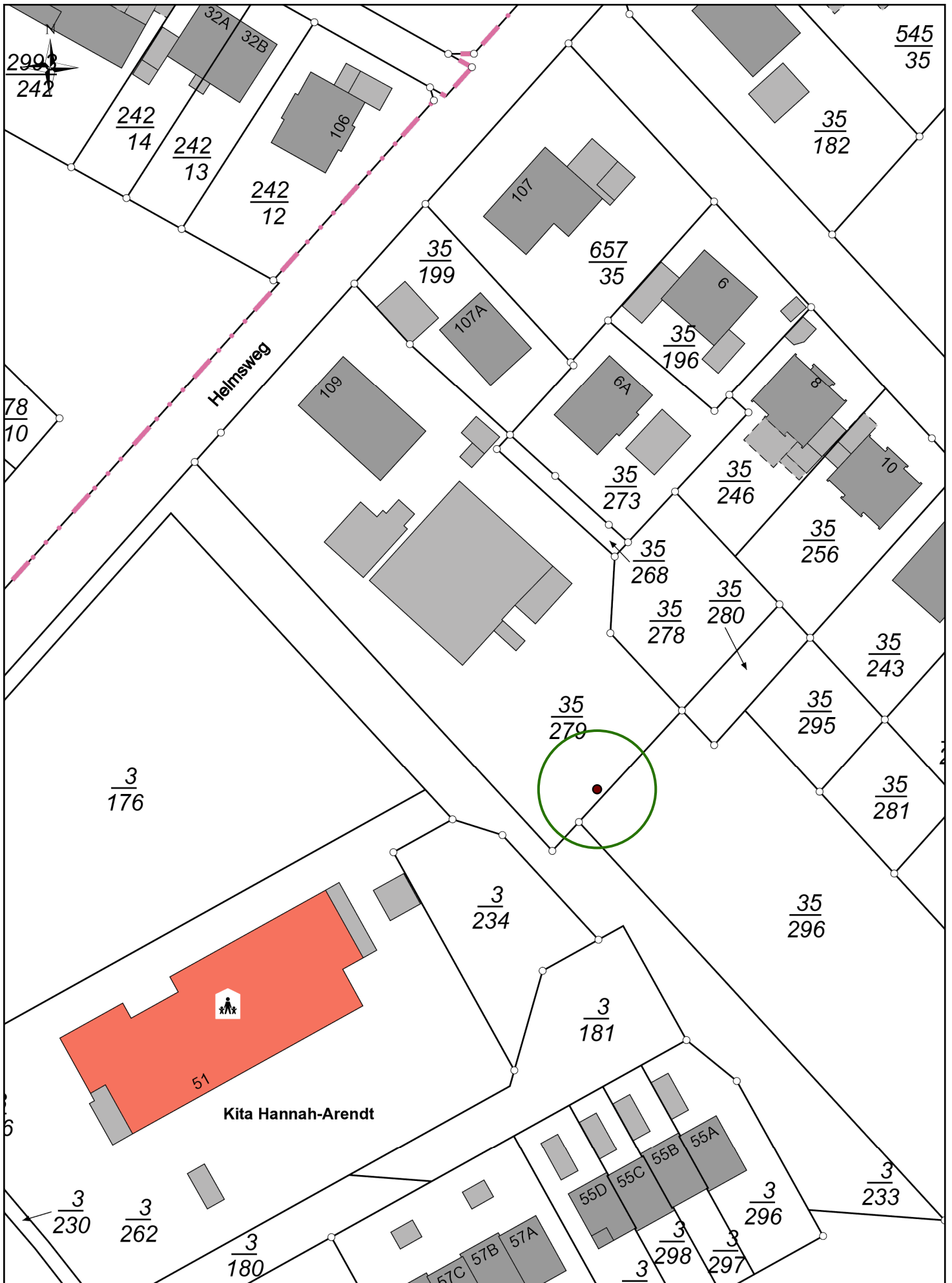

Kartengrundlage Quelle: Auszug aus den Geobasisdaten der Niedersächsischen Vermessungs- und Katasterverwaltung

© 2023 LGLN

Geschützter Landschaftsbestandteil (GLB)  
gem. § 29 BNatSchG i.V.m. § 22 NNatSchG  
Helmsweg 109

Maßstab: 1:750 Plan erstellt durch: FD Naturschutz und techn. Umweltschutz

Stadt Oldenburg

Jürgen Krogmann Oberbürgermeister

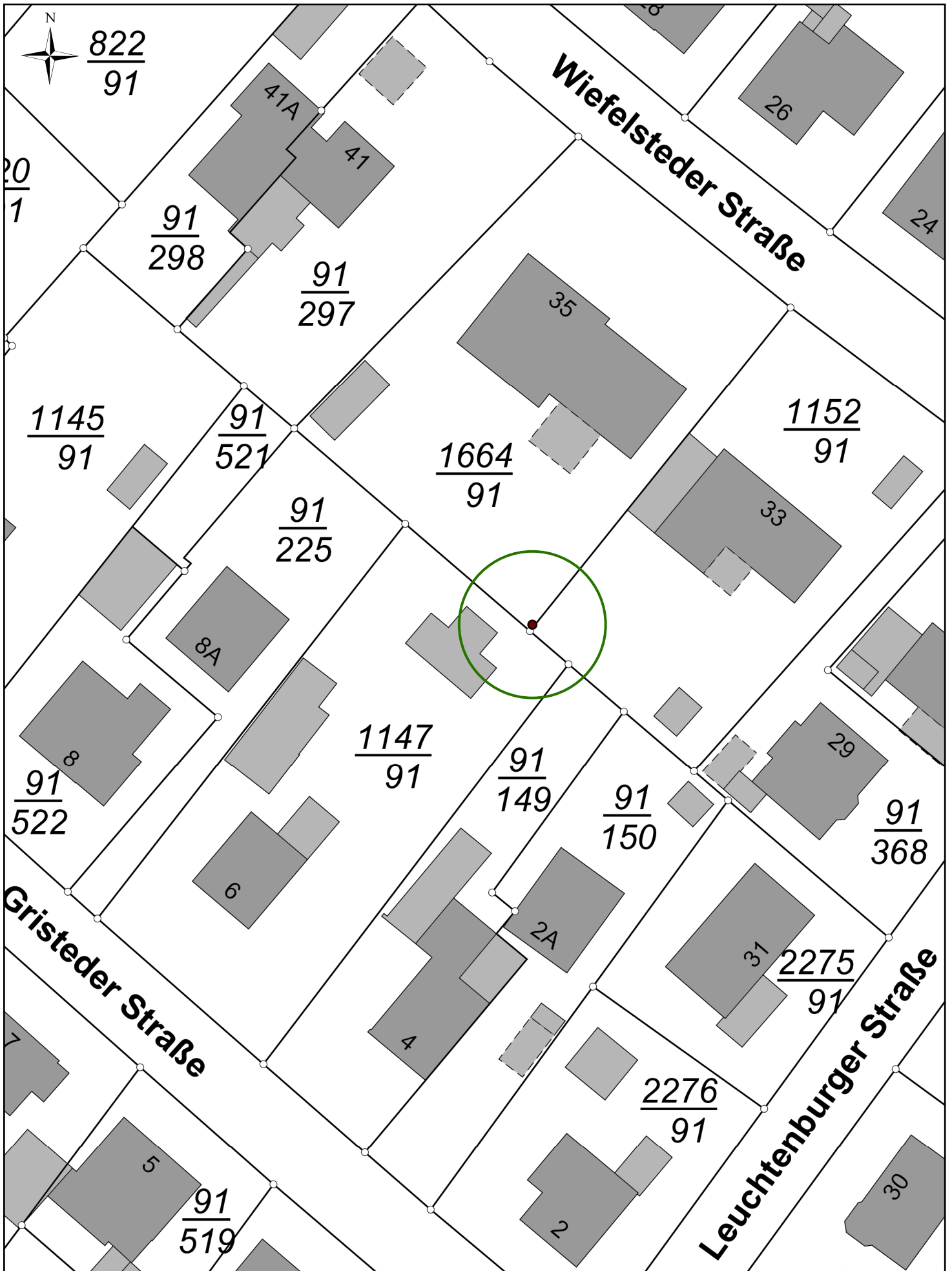

Kartengrundlage Quelle: Auszug aus den Geobasisdaten der Niedersächsischen Vermessungs- und Katasterverwaltung

© 2021  LGLN

Geschützter Landschaftsbestandteil (GLB)  
gem. § 29 BNatSchG i.V.m. § 22 NNatSchG  
Eiche an der Wiefelsteder Straße 35

Maßstab: 1:500 Plan erstellt durch: FD Naturschutz und techn. Umweltschutz

 Stadt  
Oldenburg

Jürgen Krogmann Oberbürgermeister